

甘肃省司法行政戒毒康复中心

自愿戒毒场所维修改造项目



建筑



结构



给排水



暖通



电气

实施方案图

中昌宏(陕西)工程设计集团有限公司

2026 年 0 月 日13

图纸目录

食堂

序号	图号	图纸名称
1	装饰-001	一层原始平面图
2	装饰-002	一层拆除平面图
3	装饰-003	一层新建平面图
4	装饰-004	正立面原始图
5	装饰-005	正立面新装饰图
6	装饰-006	正立面新建图

康沁园1#楼

序号	图号	图纸名称
1	装饰-001	一层原始平面图
2	装饰-002	一层平面图
3	装饰-003	二层原始平面图
4	装饰-004	二层平面图
5	装饰-005	三层原始平面图
6	装饰-006	三层平面图

康沁园2#楼

序号	图号	图纸名称
1	装饰-001	一层原始平面图
2	装饰-002	一层平面图
3	装饰-003	二层原始平面图
4	装饰-004	二层平面图
5	装饰-005	三层原始平面图
6	装饰-006	三层平面图

康沁园3#楼

序号	图号	图纸名称
1	装饰-001	一层原始平面图
2	装饰-002	一层平面图
3	装饰-003	二层原始平面图
4	装饰-004	二层平面图
5	装饰-005	三层原始平面图
6	装饰-006	三层平面图

医疗康复楼

序号	图号	图纸名称
1	装饰-001	一层原始平面图
2	装饰-002	一层平面图
3	装饰-003	二层原始平面图
4	装饰-004	二层平面图
5	装饰-005	三层原始平面图
6	装饰-006	三层平面图
7	装饰-007	四层平面图

室外总平面图

序号	图号	图纸名称
1	总图-001	总平面图
2	总图-002	室外拆除总平面图
3	总图-003	室外新建总平面图

姓名打印栏		签署栏
项目负责人	曹峰	梅春明
专业负责人	曹峰	梅春明
设计人	曹峰	梅春明
项目负责人注册章		
出图专用章		
审图章		
专业负责人注册章		
中昌宏(陕西)工程设计集团有限公司		
原设计单位 / Client		
项目名称 / Proj. Name		
项目编号 / Proj. Number		
子项名称 / Sub-Proj. Name		
项目负责人	曹峰	梅春明
专业负责人	曹峰	梅春明
审定	曹峰	梅春明
审核	曹峰	梅春明
校核	曹峰	梅春明
设计	曹峰	梅春明
制图	曹峰	梅春明
专业名称	建筑学	曹峰
设计阶段	施工图	曹峰
图幅代号	度 尺 NO.	幅 数 SIZE
图幅代号	Scale	图幅代号 Frame code
图幅名称 / Drawing Title		
设计说明		

设计说明

一、工程概况

本次设计为甘肃省司法行政戒毒康复中心自愿戒毒场所维修改造项目,位于甘肃省兰州市红古区平安镇平安台。

二、设计依据

国家及省市颁布的有关行业规划、产业政策、法规;

《民用建筑设计统一标准》GB50352-2019

《建筑节能与可再生能源利用通用规范》GB55015-2021

《民用建筑工程室内环境污染控制标准》GB 50325-2020

《建筑与市政工程防水通用规范》GB55030-2022

《绿色建筑评价标准》GB50378-2019

《建筑工程设计文件编制深度规定》(2016 版)

《建筑内部装修设计防火规范》GB 50222-2017

《建筑工程设计文件编制深度规定》住房和城乡建设部 2020 年版;

其他相关政策、法规及资料;

其他相关政策法规规章及技术资料;

建设单位提交的与工程有关的其他资料。

三、设计内容

本图为部分维修改造示意,层高均为3600

四、其它说明:

1、本设计所标注的材料均以厂家提供的建设方确认的材料为准,可根据现场实际情况适当调整,

要求尽可能反映设计意图,做到美观、大方、协调。

2、所有局部维修工程量均以现场实际为准;

3、高空作业灯具距植物 1米以上,以免影响植物正常生长。

4、施工前应详细阅读全套图纸,落实地上地下物,经设计交底后方可施工;如有图纸与现状不符之处

请与设计协商

解决;本说明未尽事宜,应执行国家及地方现行有关规范规程。

5、本图中不详之处,参见现行有关规范、规定、标准图集。

	签字栏	签署栏
项目负责人	曹春明	
专业负责人	曹春明	
设计人	曹春明	
项目负责人注册章		
出图专用章		
审图章		
专业负责人注册章		
竣工章		
中昌宏(陕西)工程设计集团有限公司		
建设单位 / Client		
项目名称 / Proj. Name 甘肃省司法行政戒毒康复中心 自愿戒毒场所维修改造项目		
项目编号 / Proj. Number		
子项名称 / Sub-Proj. Name 设计说明		
项目负责人 Proj. Manager	曹春明	曹春明
专业负责人 Chief	曹春明	曹春明
审定 Approved	曹春明	曹春明
审核 Examined	曹春明	曹春明
校核 Checked	曹春明	曹春明
设计 Designed	曹春明	
制图 Drawn	曹春明	
专业名称 Specialty	度 院 NO.	图 号 Drawing NO.
设计阶段 Design Phase	施工图 Rev	图 号 SIZE
图幅代号 Scale	日期 Date	图幅代号 Frame code
图幅代号 / Drawing Title 设计说明		

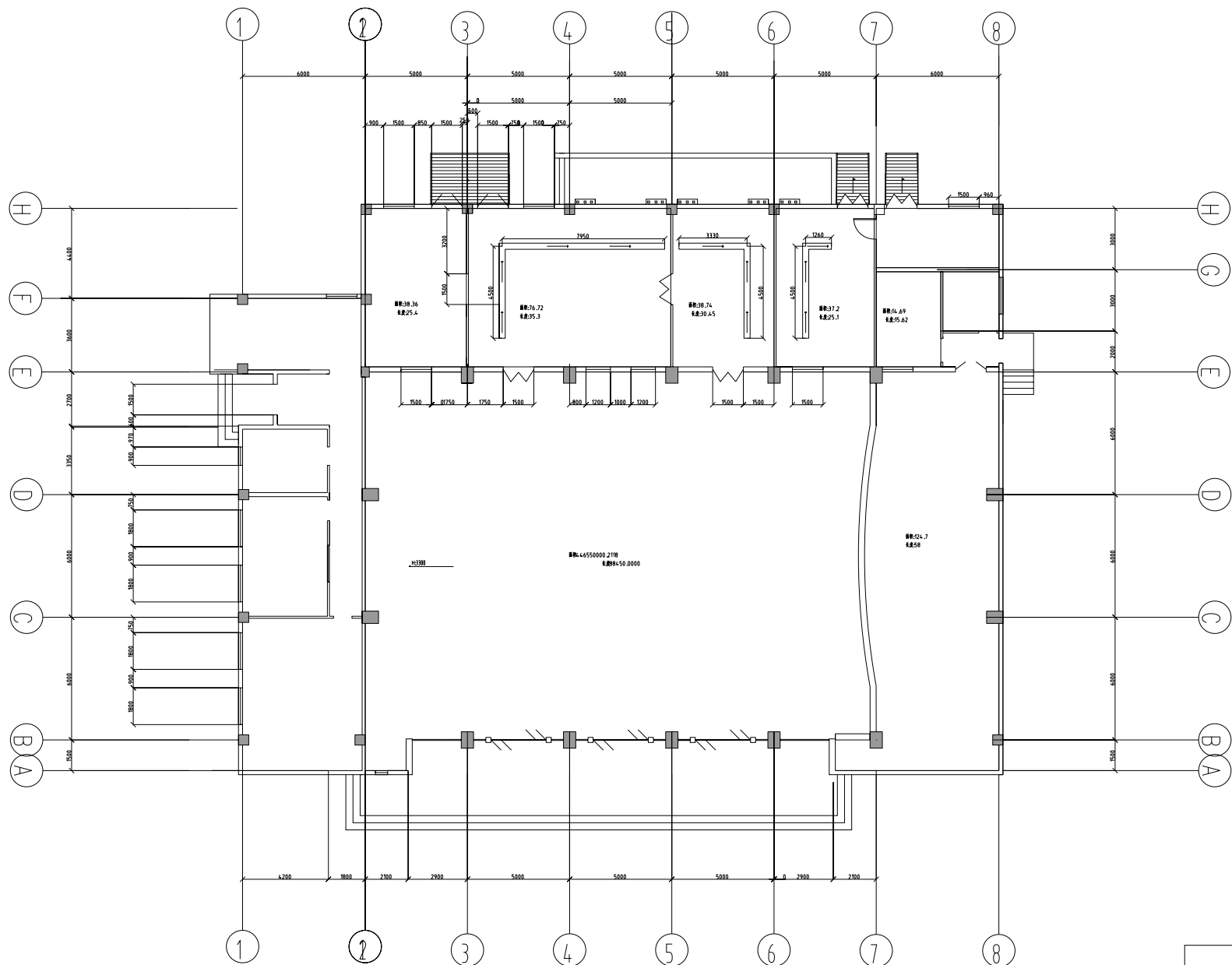

	签名打印栏	签署栏
项目负责人	##	##
专业负责人	##	##
设计人	##	##
项目负责人注册章		
出图专用章		
审图章		
专业负责人注册章		
竣工章		
中昌宏(陕西)工程设计集团有限公司		
原设计单位 / Client		
项目名称 / Proj. Name 甘肃省司法行政戒毒康复中心 自愿戒毒场所维修改造项目		
项目编号 / Proj. Number		
子项目名称 / Sub-Proj. Name 食堂		
项目负责人 Proj. Manager	##	##
专业负责人 Chief	##	##
审定 Approved	##	##
审核 Examined	##	##
校核 Checked	##	##
设计 Designed	##	##
制图 Drawn	##	##
专业名称 Specialty	度 尺 NO.	##
设计阶段 Design Phase	版本号/Current Rev	##
比例尺/Scale	日期/Date	##
图框名称 / Drawing Title 一层原始平面图		

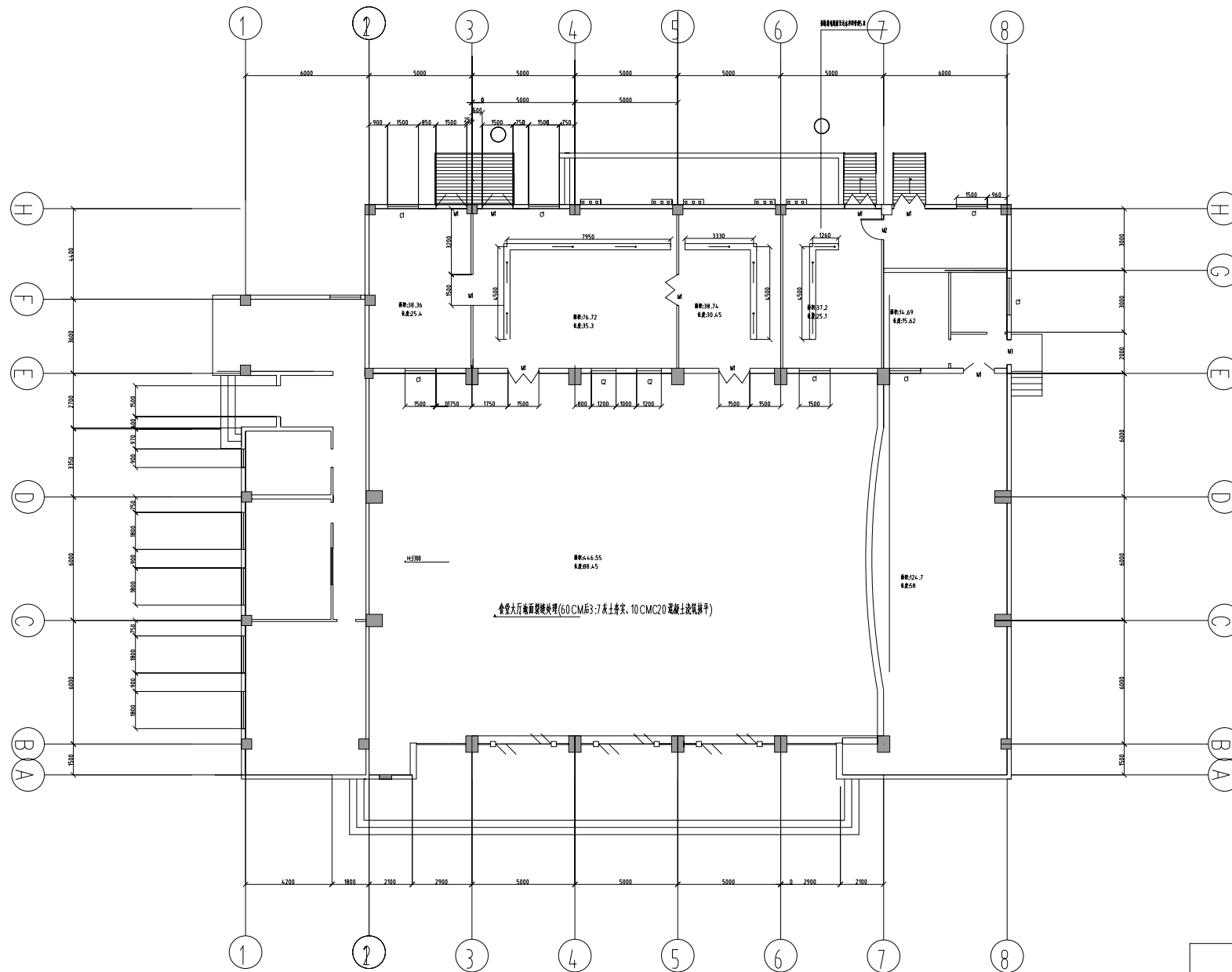

	签名打印栏	签署栏
项目负责人	##	##
专业负责人	##	##
设计人	##	##
项目负责人注册章		
出图专用章		
审图章		
专业负责人注册章		
竣工章		
中昌宏(陕西)工程设计集团有限公司		
原图名称 / Client		
项目名称 / Proj. Name 甘肃省司法行政戒毒康复中心 自愿戒毒场所维修改造项目		
项目编号 / Proj. Number		
子项名称 / Sub-Proj. Name 食堂		
项目负责人 Proj. Manager	##	##
专业负责人 Chief	##	##
审定 Approved	##	##
审核 Examined	##	##
校核 Checked	##	##
设计 Designed	##	##
制图 Drawn	##	##
专业名称 Specialty	度 尺 NO.	图 框 SIZE
设计阶段 Design Phase	施工期 Rev	AT
审核日期 Scale	审核日期 Date	图 框 Frame code
图框名称 / Drawing Title 一层拆除平面图		

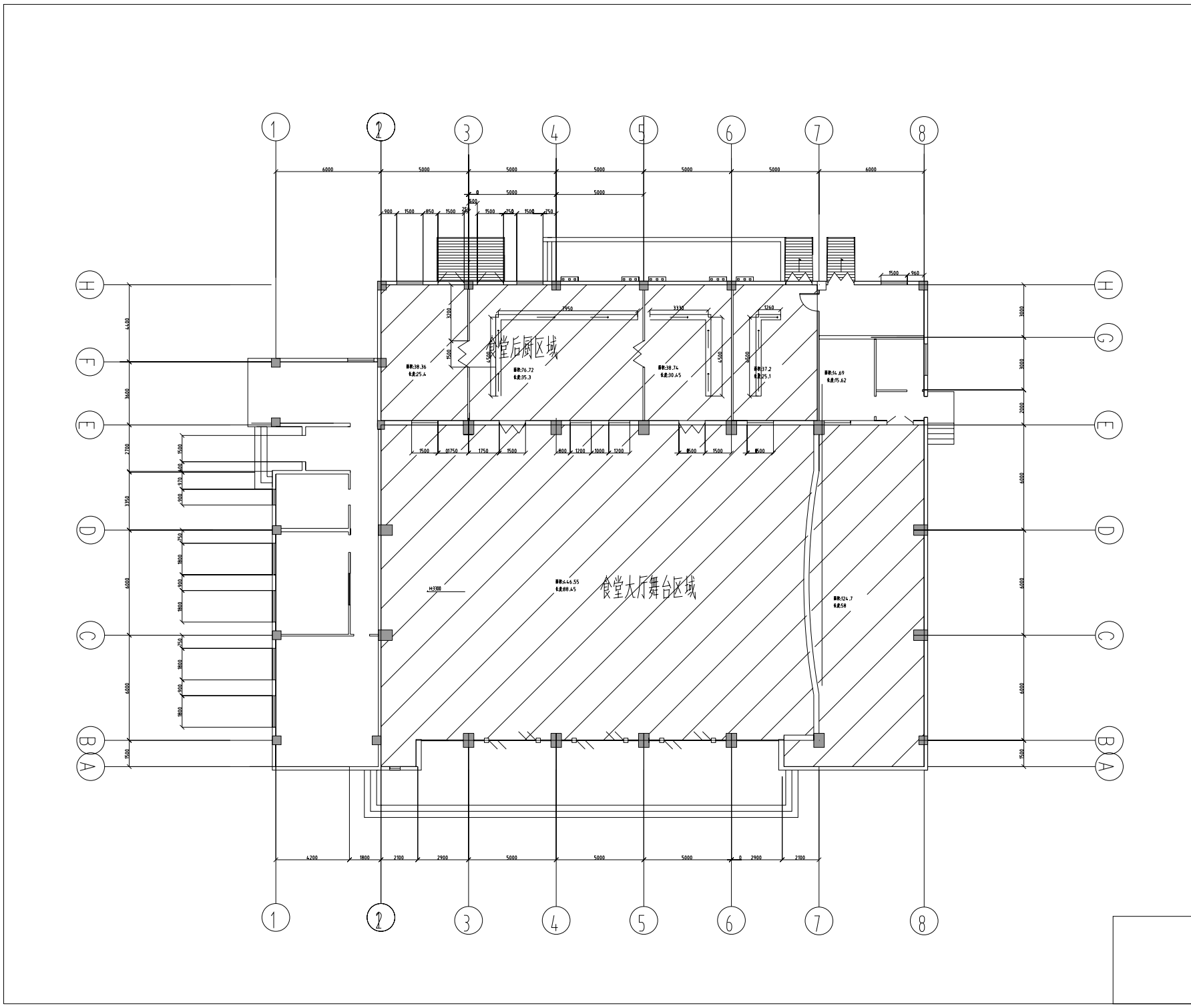

	签名打印栏	签署栏
项目负责人	##	##
专业负责人	##	##
设计人	##	##
项目负责人注册章		
出图专用章		
审图章		
专业负责人注册章		
竣工章		
中昌宏(陕西)工程设计集团有限公司		
原设计单位 / Client		
项目名称 / Proj. Name 甘肃省司法行政戒毒康复中心 自愿戒毒场所维修改造项目		
项目编号 / Proj. Number		
子项目名称 / Sub-Proj. Name 食堂		
项目负责人 Proj. Manager	##	##
专业负责人 Chief	##	##
审定 Approved	##	##
审核 Examined	##	##
校核 Checked	##	##
设计 Designed	##	##
制图 Drawn	##	##
专业名称 Specialty	度 尺 NO.	装饰-003
设计阶段 Design Phase	施工图 Rev	AT
图幅比例 Scale	比例尺 Date	图 号 SIZE
		A2
图幅名称 / Drawing Title 一层新建平面图		

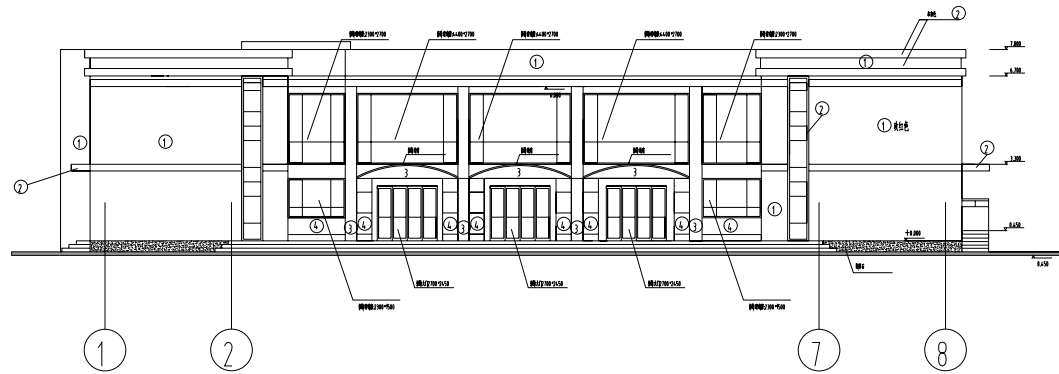

食堂正立面图

- (1) 拆除工程1项;
- (2) 舞台搭建钢架+复合木地板124.7㎡(改造后高度60cm);
- (3) 大厅地面裂缝处理(挖至基层,60CM厚3:7灰土夯实,10cmC20混凝土浇筑抹平)30m(裂缝宽度暂定为2m,实际宽度以施工现场开挖为准);
- (4) 大厅地面拆除后浇筑800*800瓷磚445.66㎡;
- (5) 操作间新做300*300混凝土地面(地面上覆盖不锈钢网格盖板)26.04㎡;
- (6) 隔油池1套;
- (7) 操作间地面800*800陶瓷地砖铺设191.02㎡;
- (8) 操作间地面做防腐防水191.02㎡;
- (9) 操作间顶面600*600铝扣板吊顶191.02㎡;
- (10) 操作间墙面局部墙砖修复5.0㎡;
- (11) 食堂正立面花岗岩干挂墙裙修复16㎡;
- (12) 食堂正立面雨棚防水砂浆、腻子及乳胶漆新做水泥砂浆抹平、刮腻子、外墙乳胶漆39.9㎡;
- (13) 食堂外墙墙面局部瓷磚修复5.0㎡;
- (14) 食堂正立面铝合金钢化玻璃平开门119.85㎡;
- (15) 食堂正立面600系列隔热断桥铝合金窗59.46㎡;
- (16) 操作间钢制防火门5.46㎡;
- (17) 操作间钢质防火门(甲级)金纱扇24.3㎡;
- (18) 操作间室内PVC-U DN150排水管55m;
- (19) 操作间防火门窗 钢质(甲级)24.3㎡;
- (20) 舞台灯光音响安装(礼堂拆卸利用,得钢架装灯具、调试广播系统,重新布置音场舞台灯具线路)1项
- (21) 改造工程结束后室内进行清洁。(24) 音响线90m,话筒线5m,灯光线200m。

	实名打印栏	签署栏
项目负责人	胡春河	胡春河
专业负责人	胡春河	胡春河
设计人	胡春河	胡春河
项目负责人注册章		
出图专用章		
审图章		
专业负责人注册章		
竣工章		
中昌宏(陕西)工程设计集团有限公司		
原单位名称 / Client		
项目名称 / Proj. Name 甘肃省司法行政戒毒康复中心 白原戒毒场所维修改造项目		
项目编号 / Proj. Number		
子项目名称 / Sub-Proj. Name 食堂		
项目负责人	胡春河	胡春河
专业负责人	胡春河	胡春河
审定	李静	李静
审核	胡春河	胡春河
校核	李静	李静
设计	胡春河	胡春河
制图	胡春河	胡春河
专业名称	度 号	NO.
设计阶段	施工图	Rev
设计日期	AT	图 号
比例尺Scale	比例尺Date	图 号
图 号		
正立面原始图		

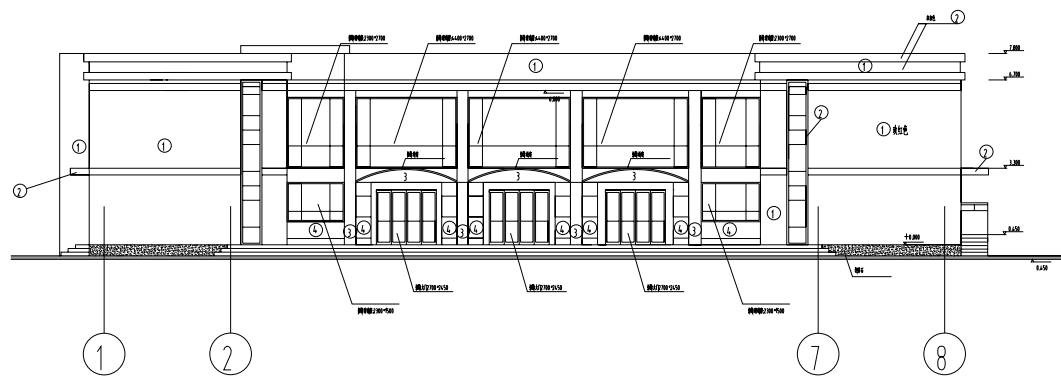

食堂正立面图

	实名打印栏	签署栏
项目负责人	胡春明	胡春明
专业负责人	胡春明	胡春明
设计人	胡春明	胡春明
项目负责人注册章		
出图专用章		
审图章		
专业负责人注册章		
竣工章		
中昌宏(陕西)工程设计集团有限公司		
原设计单位 / Client		
项目名称 / Proj. Name 甘肃省司法行政戒毒康复中心 自愿戒毒场所修缮改造项目		
项目编号 / Proj. Number		
子项目名称 / Sub-Proj. Name 食堂		
项目负责人 Proj. Manager	胡春明	胡春明
专业负责人 Chief	胡春明	胡春明
审定 Approved	李静	李静
审核 Examined	胡春明	胡春明
校对 Checked	李静	李静
设计 Designed	胡春明	胡春明
制图 Drawn	胡春明	胡春明
专业名称 Specialty	度 号 NO.	装饰-005
设计阶段 Design Phase	施工图 Rev	AT
图幅代号 Scale	日期 Date	图 号 SIZE
		图框代号 Frame code
		A2
图幅名称 / Drawing Title 正立面拆除图		

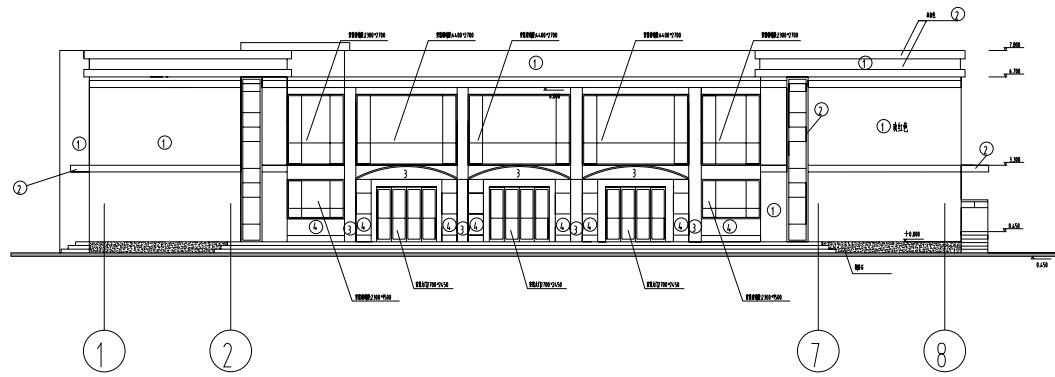

食堂正立面图

	签名打印栏	签署栏
项目负责人	##	##
专业负责人	##	##
设计人	##	##
项目负责人注册章	##	##
	##	##
	##	##
出图专用章		
审图章		
专业负责人注册章		
竣工章		
中昌宏(陕西)工程设计集团有限公司		
原设计单位 / Client		
项目名称 / Proj. Name	甘肃省司法行政戒毒康复中心 自愿戒毒场所维修改造项目	
项目编号 / Proj. Number		
子项目名称 / Sub-Proj. Name	食堂	
项目负责人 Proj. Manager	##	##
专业负责人 Chief	##	##
审定 Approved	##	##
审核 Examined	##	##
校核 Checked	##	##
设计 Designed	##	##
制图 Drawn	##	##
专业名称 Specialty	度 尺 NO.	装饰-006
设计阶段 Design Phase	施工期 Rev	AT 幅 数 SIZE
图幅代号 Scale	日期 Date	图幅代号 Frame code
图幅代号 / Drawing Title	正立面新建图	

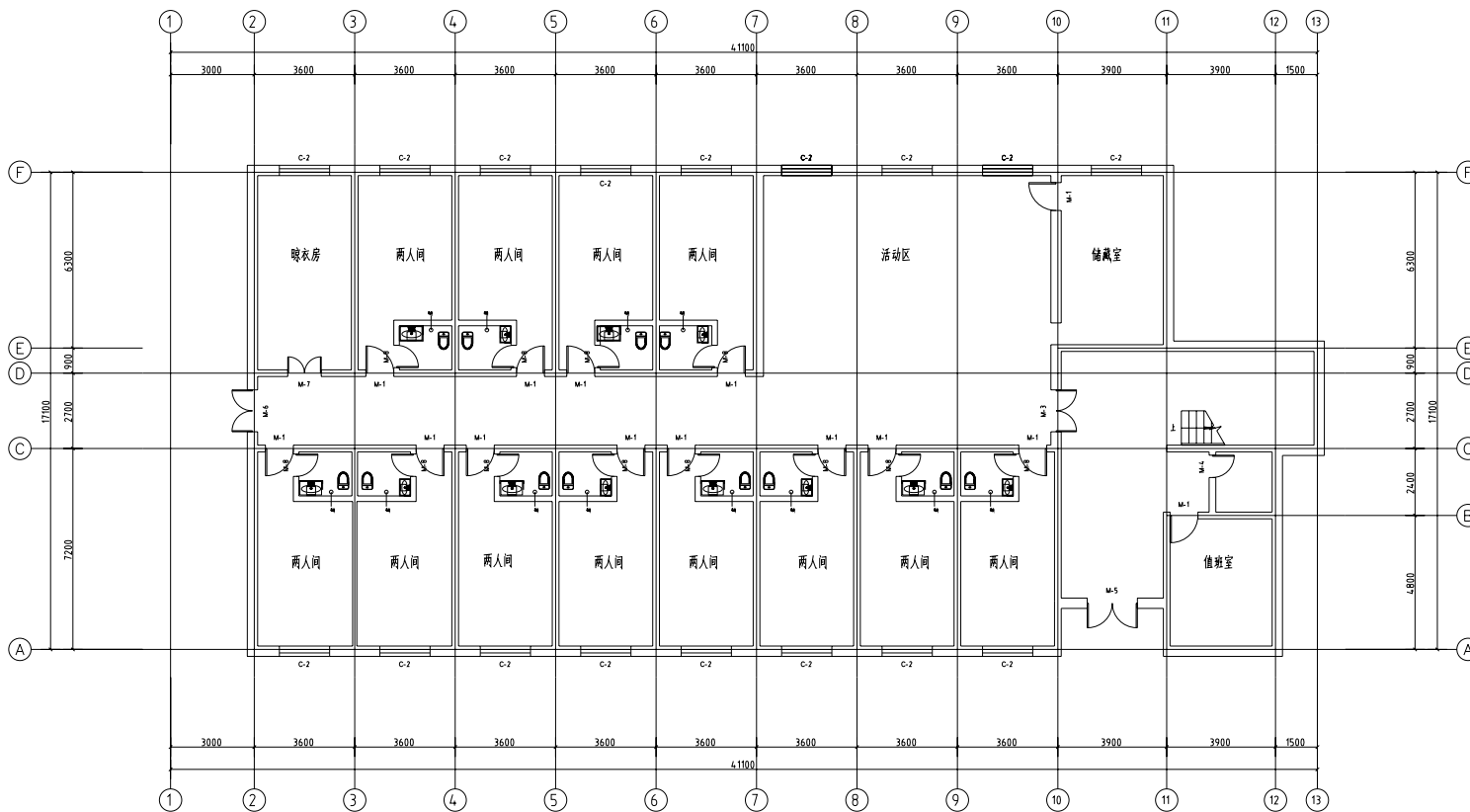

	姓名打印栏	签署栏
项目负责人	##	梅春明
专业负责人	##	梅春明
设计人	##	梅春明

项目负责人注册章

出图专用章

审图章

专业负责人注册章

竣工章

中宏(陕西)工程设计集团有限公司

原设计单位 / Client

项目名称 / Proj. Name
 甘肃省司法厅机关服务中心
 法庭庭审保障系统改造项目

项目编号 / Proj. Number

子项目名称 / Sub-Proj. Name
 康沁园1#楼

项目负责人 Proj. Manager	##	梅春明
------------------------	----	-----

专业负责人 Chief	##	梅春明
----------------	----	-----

审定 Approved	##	李毅
----------------	----	----

审核 Examined	##	梅春明
----------------	----	-----

校核 Checked	##	李毅
---------------	----	----

设计 Designed	##	梅春明
----------------	----	-----

制图 Drawn	##	梅春明
-------------	----	-----

专业名称 Specialty	度	NO.	装饰-001
-------------------	---	-----	--------

设计阶段 Design Phase	施工期	Rev	AT	幅 SIZE	A2
----------------------	-----	-----	----	-----------	----

图幅比例 Scale	日期 Date	图幅代号 Frame code	A2
---------------	------------	--------------------	----

图幅名称 / Drawing Title
 一层原始平面图

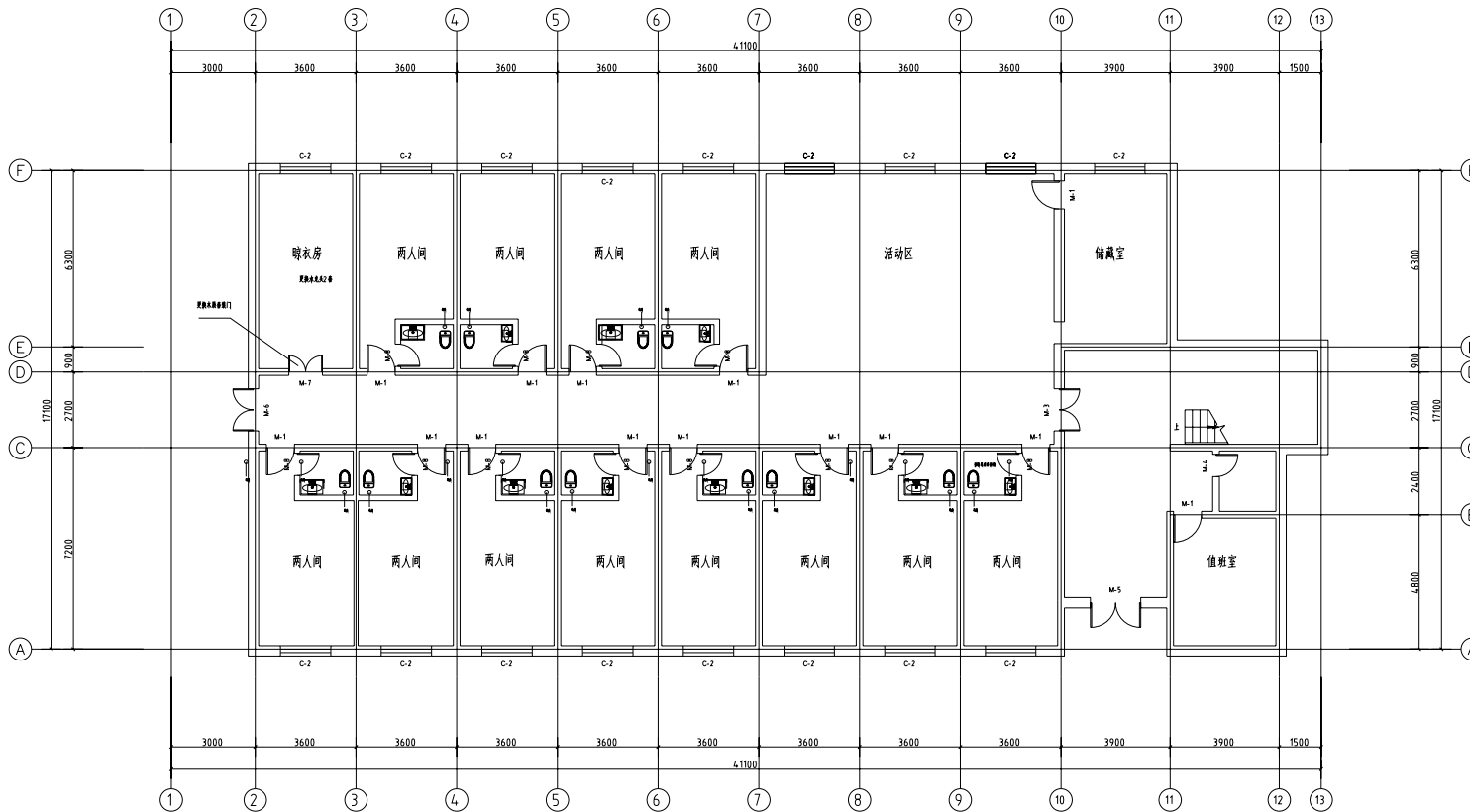

说明(一、二、三层共计):

- 1、拆除部分卫生间破墙开洞并新做12.00平米;
- 2、局部地面重新做4.0平米;局部乳胶漆修补300平米;部分卫生间铺面砖修复31.47平米
- 3、所有卫生间、洗衣房疏通下水4.2间;
- 4、施工前应详细阅读全套图纸,核实地上地下物 经设计交底后方可施工,如有图纸与现状不符之处 请与设计协商

解决;本说明未尽事宜,应执行国家及地方现行有关规范规程。

5、本图中不详之处,参见现行有关规范、规定、标准图集。

改造工程结束后室内进行保洁

所有局部维修工程量均以现场实际为准;

	签名栏印柱	签署栏
项目负责人	##	梅春明
专业负责人	##	梅春明
设计人	##	梅春明
项目负责人注册章		
出图专用章		
审图章		
专业负责人注册章		
竣工章		
中恒宏(陕西)工程设计集团有限公司		
原设计单位 / Client		
项目名称 / Proj. Name 安康市汉江新城建设中心 汉江新城保障性租赁住房项目		
项目编号 / Proj. Number		
子项目名称 / Sub-Proj. Name 康沁园1#楼		
项目负责人 Proj. Manager	##	梅春明
专业负责人 Chief	##	梅春明
审定 Approved	##	李毅
审核 Examined	##	梅春明
校对 Checked	##	李毅
设计 Designed	##	梅春明
制图 Drawn	##	梅春明
专业名称 Specialty	度 尺 NO.	模 数 装饰-002
设计阶段 Design Phase	施工期 Rev	图 号 AT
审核日期 Scale	审核日期 Date	审核日期 Frame code
图名 / Drawing Title 一层平面图		

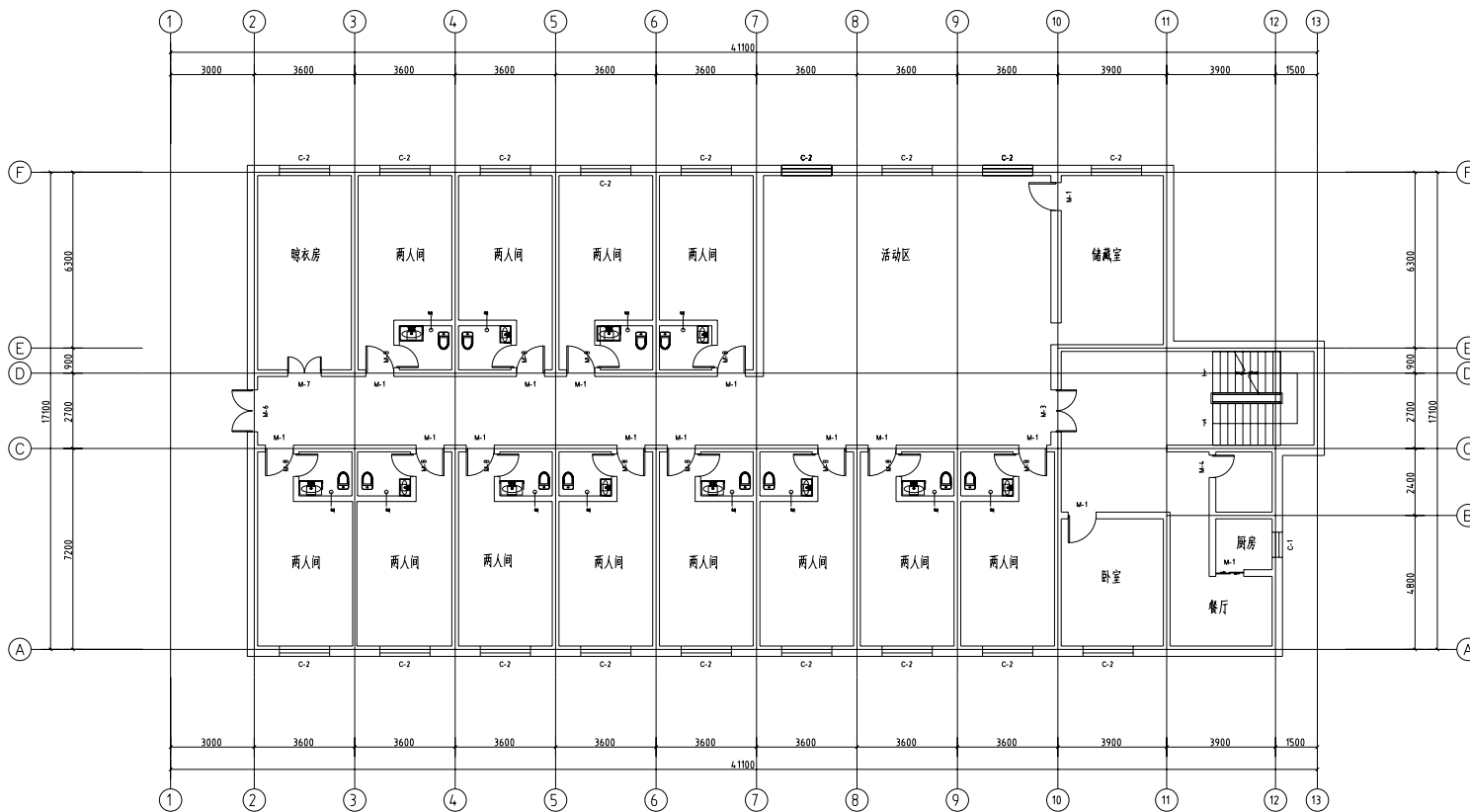

	实名打印栏	签署栏
项目负责人	##	梅春明
专业负责人	##	梅春明
设计人	##	梅春明
项目负责人注册章		
出图专用章		
审图章		
专业负责人注册章		
竣工章		
中昌宏(陕西)工程设计集团有限公司		
原设计单位 / Client		
项目名称 / Proj. Name 安康市行政中心安康会议中心 安康市行政中心安康会议中心		
项目编号 / Proj. Number		
子项目名称 / Sub-Proj. Name 康风园1#楼		
项目负责人 Proj. Manager	##	梅春明
专业负责人 Chief	##	梅春明
审定 Approved	##	李毅
审核 Examined	##	梅春明
校核 Checked	##	李毅
设计 Designed	##	梅春明
制图 Drawn	##	梅春明
专业名称 Specialty	度 瓦 NO.	装饰-003
设计阶段 Design Phase	施工图 Rev	AT
图幅比例 Scale	比例尺	1:1
图幅代号 Frame code	图幅代号	A2
图幅名称 / Drawing Title 二层原始平面图		

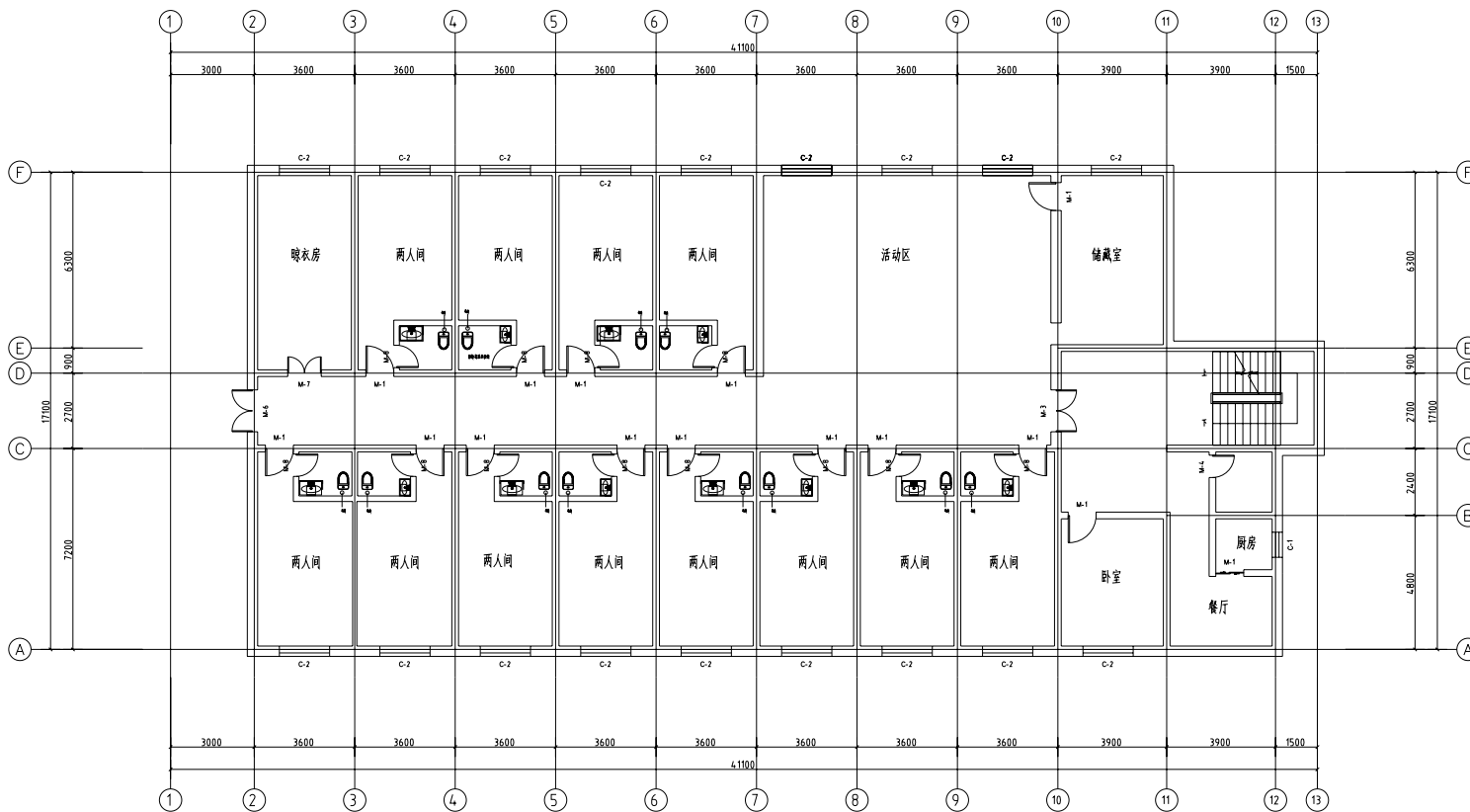

	签名栏	签署栏
项目负责人	##	梅春明
专业负责人	##	梅春明
设计人	##	梅春明
项目负责人注册章		
出图专用章		
审图章		
专业负责人注册章		
竣工章		
中昌宏(陕西)工程设计集团有限公司		
原设计单位 / Client		
项目名称 / Proj. Name 安康市行政中心安康市会议中心 安康市行政中心安康市会议中心		
项目编号 / Proj. Number		
子项目名称 / Sub-Proj. Name 康兴园1#楼		
项目负责人 Proj. Manager	##	梅春明
专业负责人 Chief	##	梅春明
审定 Approved	##	李静
审核 Examined	##	梅春明
校核 Checked	##	李静
设计 Designed	##	梅春明
制图 Drawn	##	梅春明
专业名称 Specialty	度 尺 NO.	装饰-004
设计阶段 Design Phase	施工期 Rev	AT
图幅比例 Scale	日期 Date	图幅代号 Frame code
图幅名称 / Drawing Title 二层平面图		

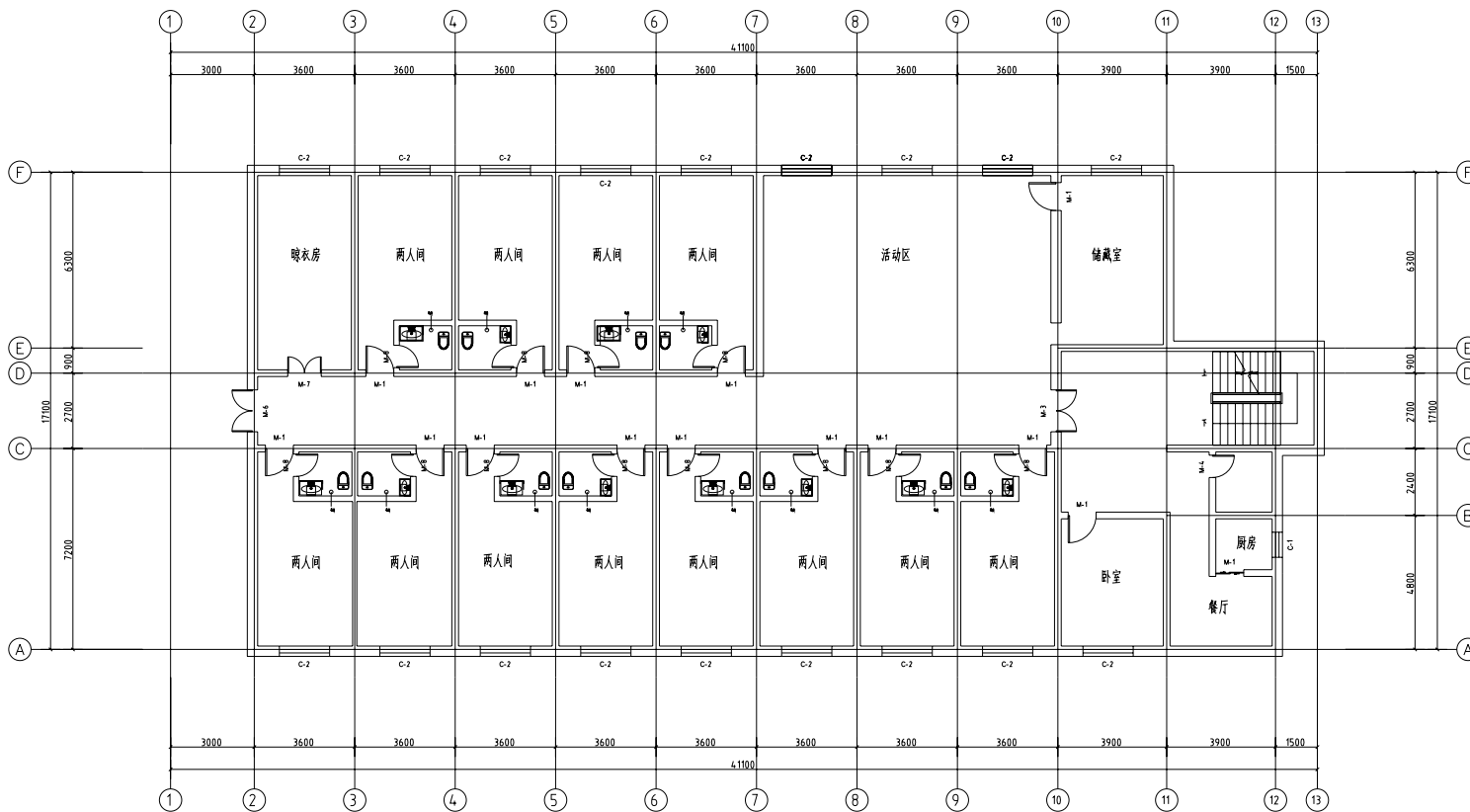

	签名打印栏	签署栏
项目负责人	##	梅春明
专业负责人	##	梅春明
设计人	##	梅春明
项目负责人注册章		
出图专用章		
审图章		
专业负责人注册章		
竣工章		
中昌宏(陕西)工程设计集团有限公司		
原设计单位 / Client		
项目名称 / Proj. Name 安康市汉江新城建设中心 安康汉江新城建设中心项目		
项目编号 / Proj. Number		
子项目名称 / Sub-Proj. Name 康汉园1#楼		
项目负责人 Proj. Manager	##	梅春明
专业负责人 Chief	##	梅春明
审定 Approved	##	李静
审核 Examined	##	梅春明
校对 Checked	##	李静
设计 Designed	##	梅春明
制图 Drawn	##	梅春明
专业名称 Specialty	度 尺 NO.	装饰-005
设计阶段 Design Phase	施工期 Rev	AT SIZE A2 A2
图幅比例 Scale	日期 Date	图幅代号 Frame code A2 A2
图幅名称 / Drawing Title 三层原始平面图		

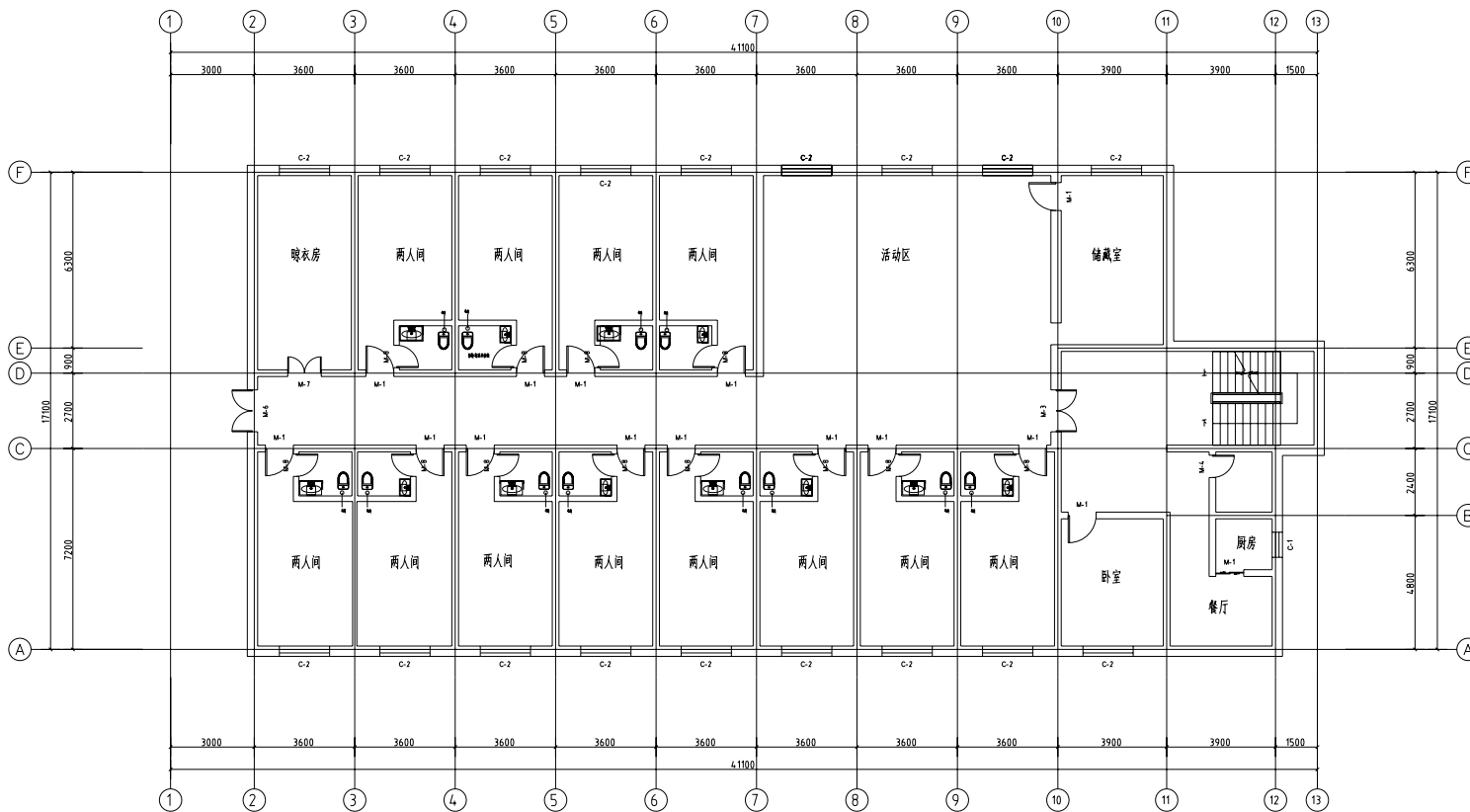

	签名栏印柱	签署栏
项目负责人	##	梅春明
专业负责人	##	梅春明
设计人	##	梅春明
项目负责人注册章		
出图专用章		
审图章		
专业负责人注册章		
竣工章		
中昌宏(陕西)工程设计集团有限公司		
原设计单位 / Client		
项目名称 / Proj. Name 安康市行政中心会议中心 安康市行政中心会议中心项目		
项目编号 / Proj. Number		
子项目名称 / Sub-Proj. Name 康兴园1#楼		
项目负责人 Proj. Manager	##	梅春明
专业负责人 Chief	##	梅春明
审定 Approved	##	李静
审核 Examined	##	梅春明
校核 Checked	##	李静
设计 Designed	##	梅春明
制图 Drawn	##	梅春明
专业名称 Specialty	度 瓦 NO.	装饰-006
设计阶段 Design Phase	施工期 Rev	AT
图幅比例Scale	比例尺Date	图幅代号Frame code
图幅名称 / Drawing Title 三层平面图		

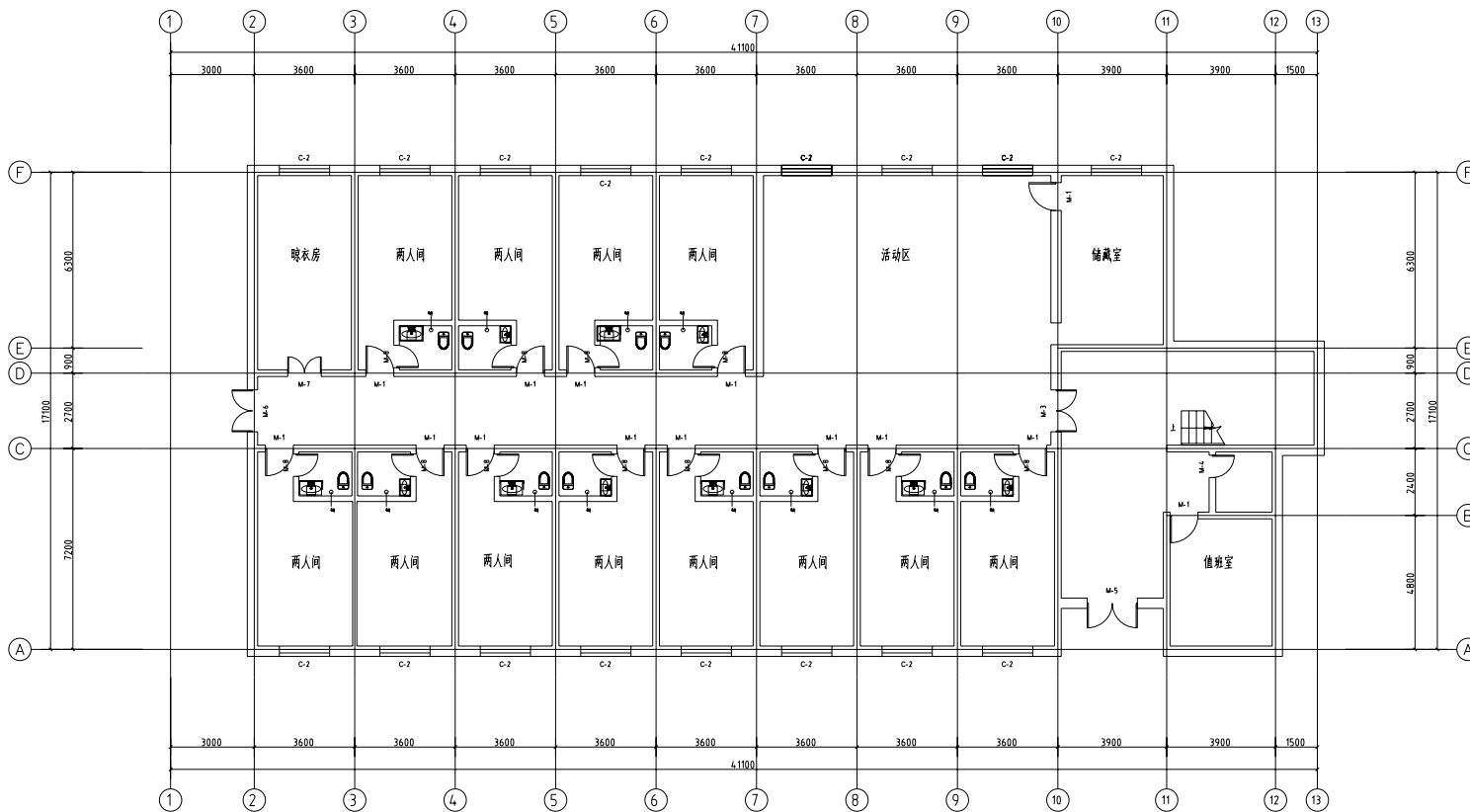

	签名打印栏	签署栏
项目负责人	##	梅春明
专业负责人	##	梅春明
设计人	##	梅春明
项目负责人注册章		
出图专用章		
审图章		
专业负责人注册章		
竣工章		
中宏(陕西)工程设计集团有限公司		
原设计单位 / Client		
项目名称 / Proj. Name 安康市汉江新城建设中心 安康市汉江新城建设中心		
项目编号 / Proj. Number		
子项目名称 / Sub-Proj. Name 康兴园2#楼		
项目负责人 Proj. Manager	##	梅春明
专业负责人 Chief	##	梅春明
审定 Approved	##	李静
审核 Examined	##	梅春明
校核 Checked	##	李静
设计 Designed	##	梅春明
制图 Drawn	##	梅春明
专业名称 Specialty	度 尺 NO.	装饰-001
设计阶段 Design Phase	施工期 Rev	AT 图 号 SIZE
图幅比例 Scale	日期 Date	图幅代号 Frame code
图幅名称 / Drawing Title 一层原始平面图		

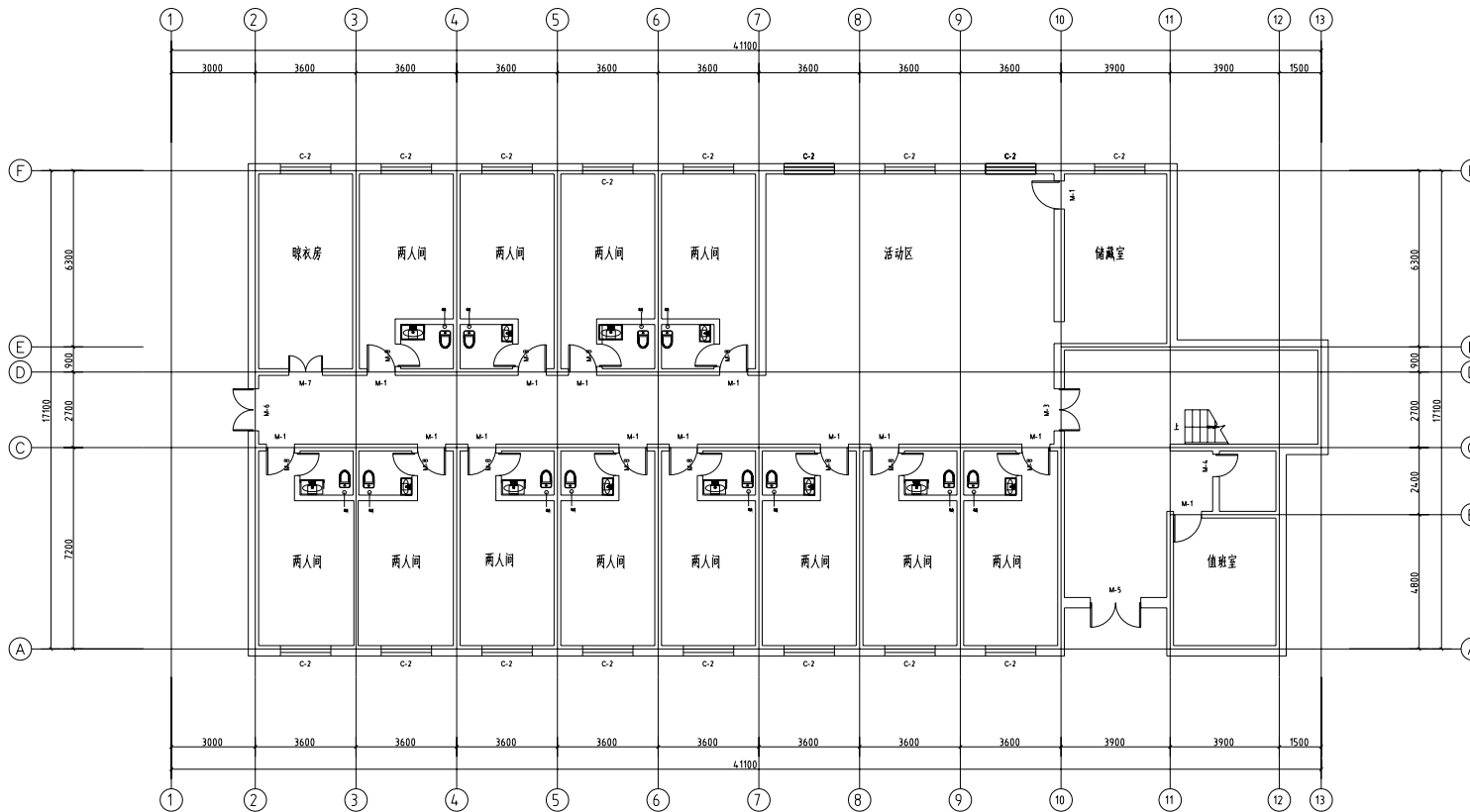

	姓名打印栏	签署栏
项目负责人	##	梅春明
专业负责人	##	梅春明
设计人	##	梅春明
项目负责人注册章		
出图专用章		
审图章		
专业负责人注册章		
竣工章		
中昌宏(陕西)工程设计集团有限公司		
原设计单位 / Client		
项目名称 / Proj. Name 甘肃省银行行政楼维修改造项目 总行综合业务楼维修改造项目		
项目编号 / Proj. Number		
子项目名称 / Sub-Proj. Name 康成园2#楼		
项目负责人 Proj. Manager	##	梅春明
专业负责人 Chief	##	梅春明
审定 Approved	##	李毅
审核 Examined	##	梅春明
校核 Checked	##	李毅
设计 Designed	##	梅春明
制图 Drawn	##	梅春明
专业名称 Specialty	度 瓦 NO.	装饰-002
设计阶段 Design Phase	施工期 Rev	AT
图幅比例Scale	日期Date	图幅代号Frame code
图幅名称 / Drawing Title 一层平面图		

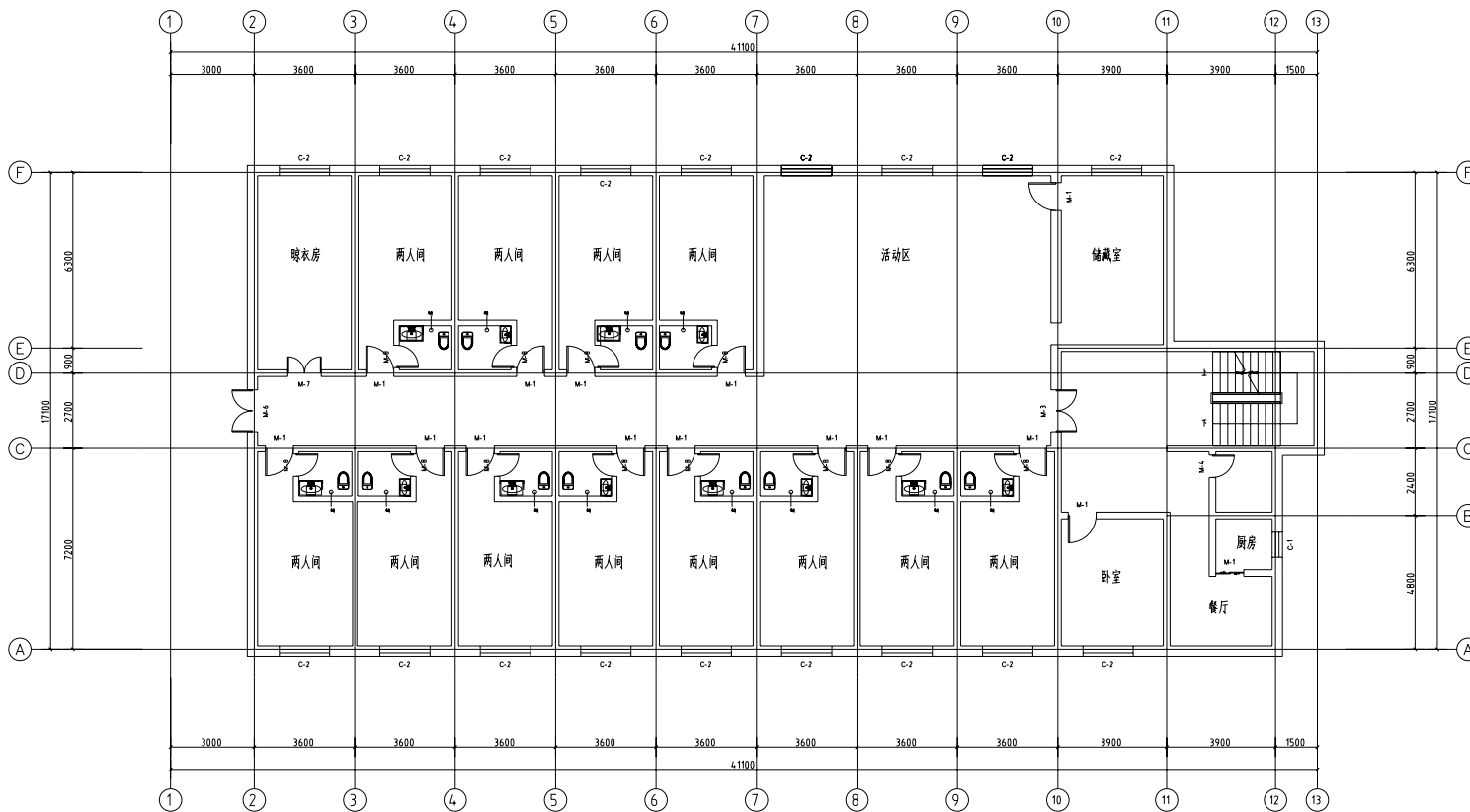

	姓名/印柱	签署栏
项目负责人	##	梅春明
专业负责人	##	梅春明
设计人	##	梅春明
项目负责人注册章		
出图专用章		
审图章		
专业负责人注册章		
竣工章		
中宏(陕西)工程设计集团有限公司		
原设计单位 / Client		
项目名称 / Proj. Name 甘肃省银行城隍庙历史文化街区 附属设施提升改造项目		
项目编号 / Proj. Number		
子项目名称 / Sub-Proj. Name 康沁园2#楼		
项目负责人 Proj. Manager	##	梅春明
专业负责人 Chief	##	梅春明
审定 Approved	##	李静
审核 Examined	##	梅春明
校核 Checked	##	李静
设计 Designed	##	梅春明
制图 Drawn	##	梅春明
专业名称 Specialty	度 尺 NO.	装饰-003
设计阶段 Design Phase	施工期 Rev	AT
图幅代号 Scale	日期 Date	图幅代号 Frame code
图幅名称 / Drawing Title 二层原始平面图		

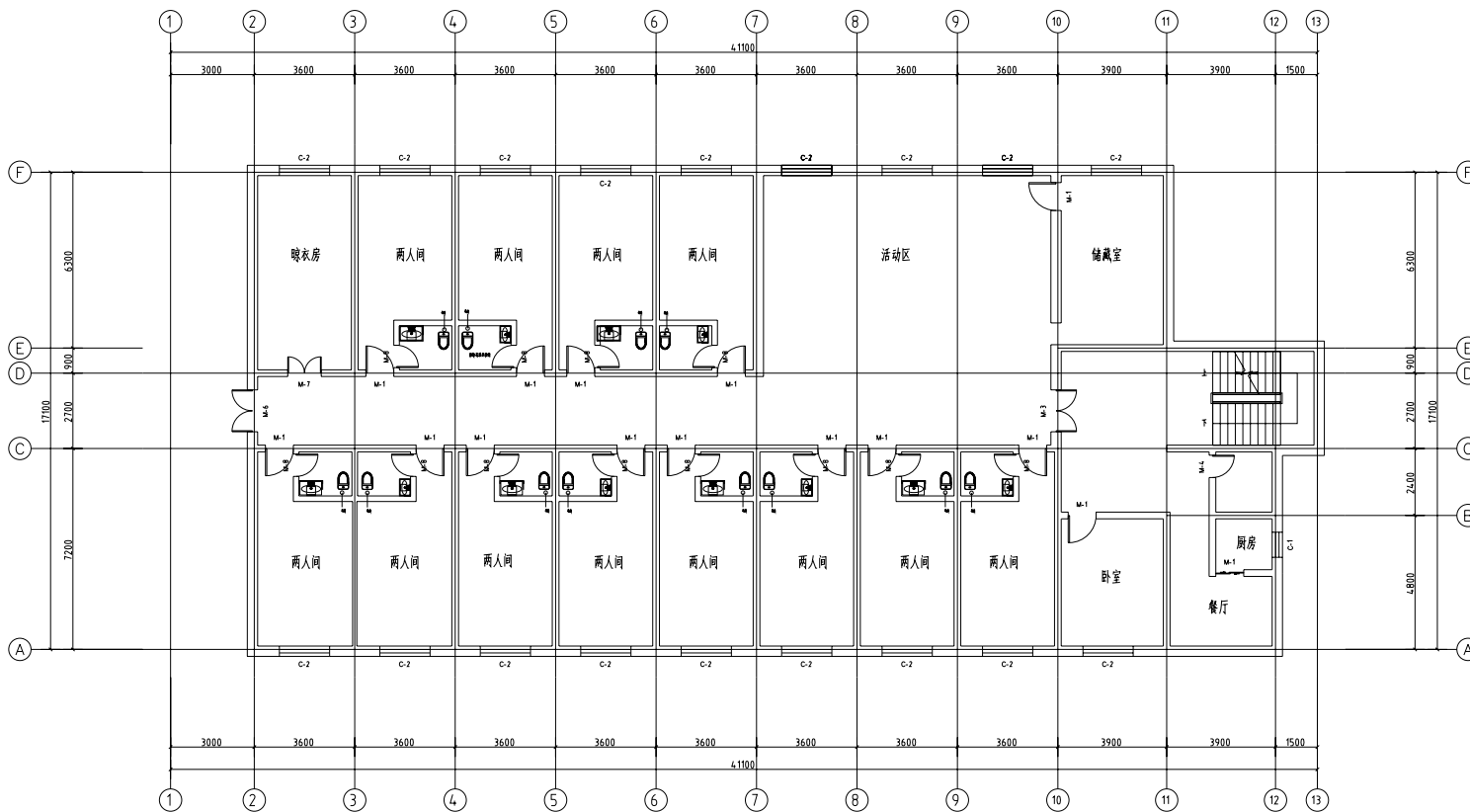

	姓名/印柱	签署栏
项目负责人	##	梅春明
专业负责人	##	梅春明
设计人	##	梅春明
项目负责人注册章		
出图专用章		
审图章		
专业负责人注册章		
竣工章		
中宏(陕西)工程设计集团有限公司		
原设计单位	/ Client	
项目名称	/ Proj. Name 安康市行政服务中心安康中心 安康市行政服务中心安康中心	
项目编号	/ Proj. Number	
子项目名称	/ Sub-Proj. Name 康城2#楼	
项目负责人	##	梅春明
专业负责人	##	梅春明
审定	##	李静
审核	##	梅春明
校核	##	梅春明
设计	##	梅春明
制图	##	梅春明
专业名称	##	装饰-004
设计阶段	##	Rev
比例	##	AT
图幅	##	SIZE
图号	##	AZ
图名	二层平面图	

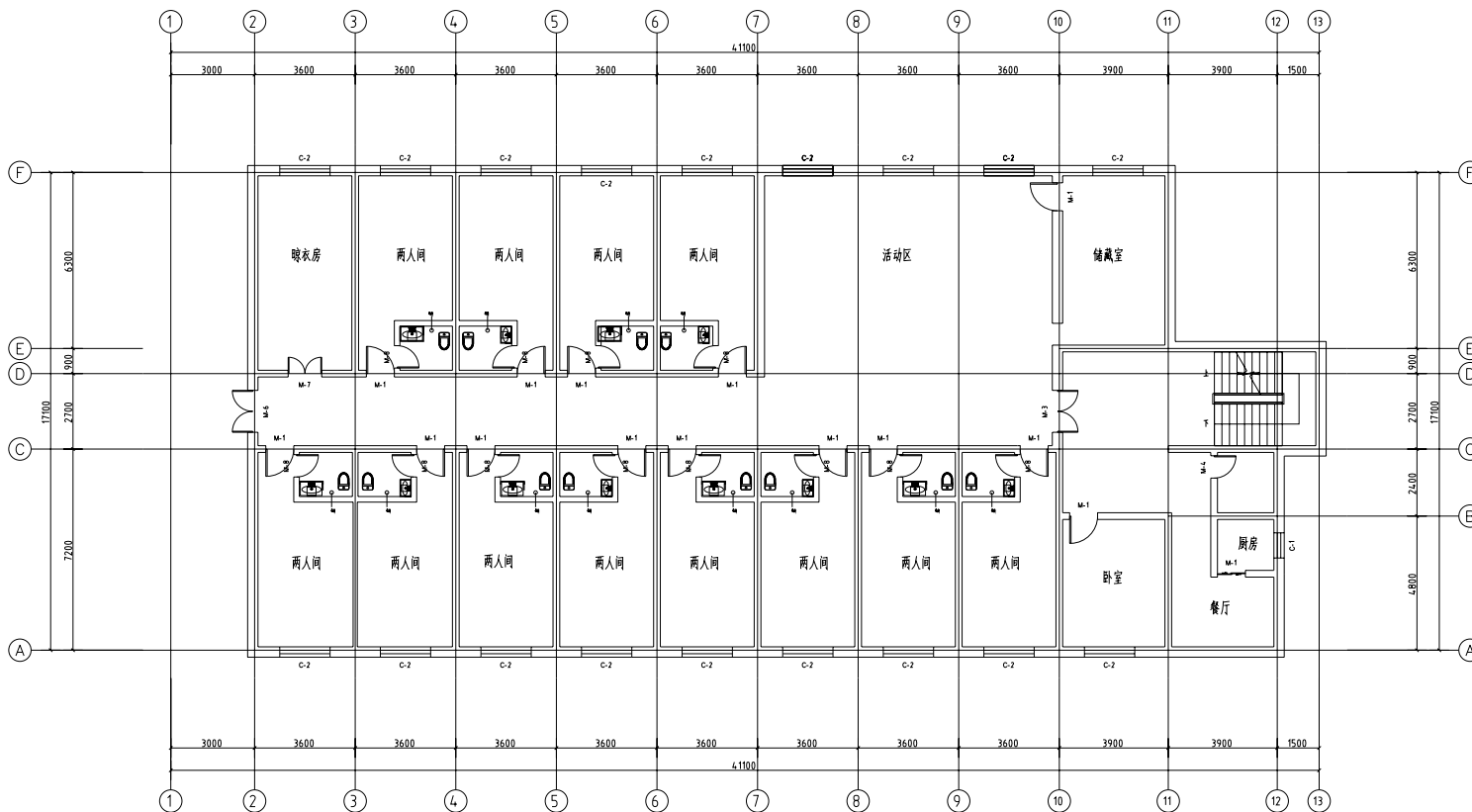

	签名打印栏	签署栏
项目负责人	##	梅春明
专业负责人	##	梅春明
设计人	##	梅春明
项目负责人注册章		
出图专用章		
审图章		
专业负责人注册章		
竣工章		
中宏(陕西)工程设计集团有限公司		
原设计单位 / Client		
项目名称 / Proj. Name 甘肃省科技馆地质博物馆中心 地质博物馆附属改造项目		
项目编号 / Proj. Number		
子项目名称 / Sub-Proj. Name 康沁园2#楼		
项目负责人 Proj. Manager	##	梅春明
专业负责人 Chief	##	梅春明
审定 Approved	##	李静
审核 Examined	##	梅春明
校对 Checked	##	李静
设计 Designed	##	梅春明
制图 Drawn	##	梅春明
专业名称 Specialty	度 瓦 NO.	装饰-005
设计阶段 Design Phase	施工图 Rev	AT
图幅比例 Scale	比例尺	1:1
图幅代号 Frame code	图幅代号	A2
图幅名称 / Drawing Title 三层原始平面图		

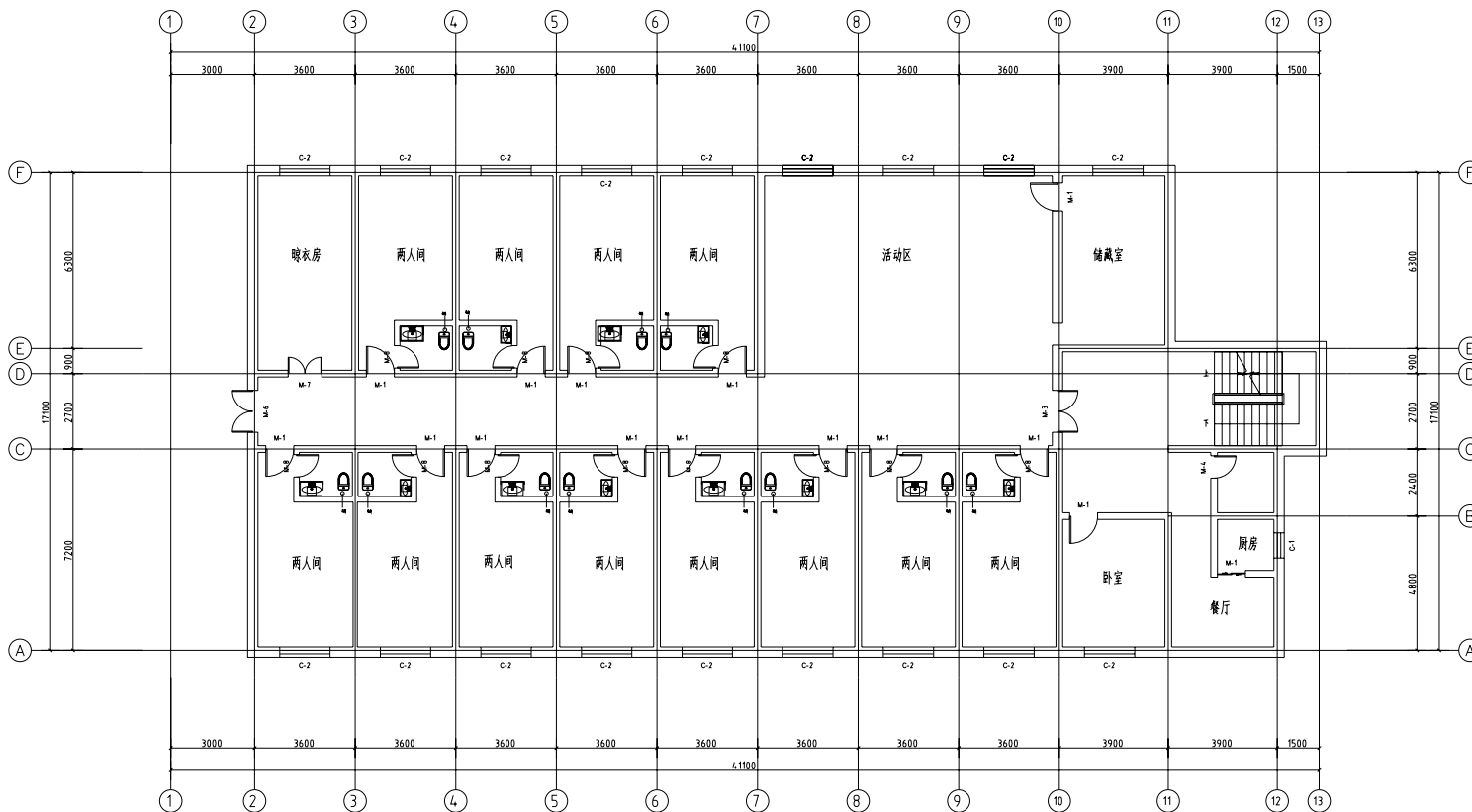

	姓名/印柱	签署栏
项目负责人	##	梅春明
专业负责人	##	梅春明
设计人	##	梅春明
项目负责人注册章		
出图专用章		
审图章		
专业负责人注册章		
竣工章		
中宏(陕西)工程设计集团有限公司		
原设计单位 / Client		
项目名称 / Proj. Name 甘肃安邦银行行政楼项目 白银城市综合管廊项目		
项目编号 / Proj. Number		
子项目名称 / Sub-Proj. Name 康沁园2#楼		
项目负责人 Proj. Manager	##	梅春明
专业负责人 Chief	##	梅春明
审定 Approved	##	李静
审核 Examined	##	梅春明
校核 Checked	##	李静
设计 Designed	##	梅春明
制图 Drawn	##	梅春明
专业名称 Specialty	度 尺 NO.	装饰-006
设计阶段 Design Phase	施工期 Rev	AT
图幅代号 Scale	日期 Date	图幅代号 Frame code
图幅名称 / Drawing Title 三层平面图		

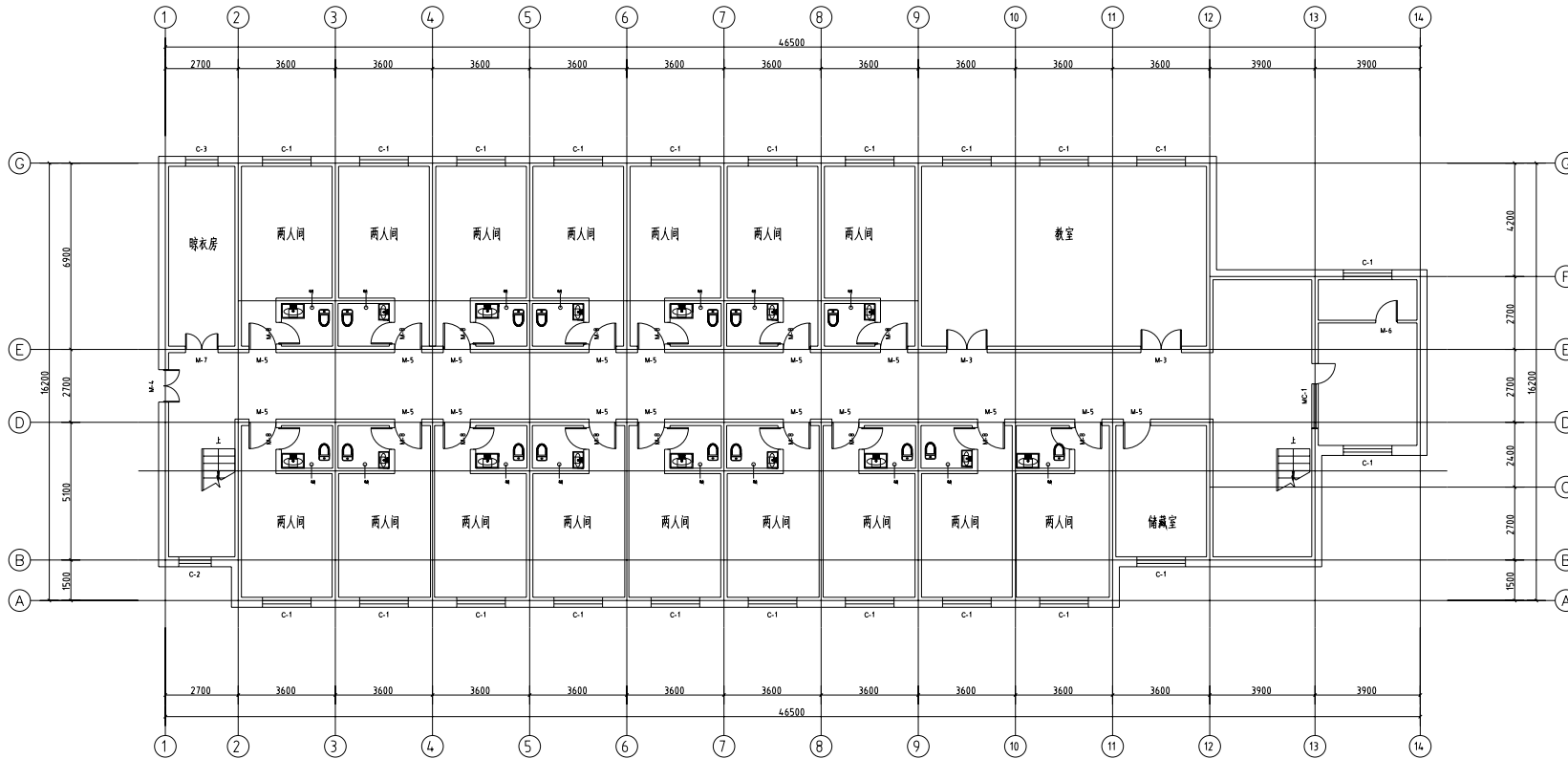

	签名打印栏	签署栏
项目负责人	##	梅春明
专业负责人	##	梅春明
设计人	##	梅春明
项目负责人注册章		
出图专用章		
审图章		
专业负责人注册章		
竣工章		
中昌宏(陕西)工程设计集团有限公司		
原设计单位 / Client		
项目名称 / Proj. Name 安康市汉江新城建设中心 安康市汉江新城建设中心		
项目编号 / Proj. Number		
子项目名称 / Sub-Proj. Name 康沟园3#楼		
项目负责人 Proj. Manager	##	梅春明
专业负责人 Chief	##	梅春明
审定 Approved	##	李毅
审核 Examined	##	梅春明
校核 Checked	##	李毅
设计 Designed	##	梅春明
制图 Drawn	##	梅春明
专业名称 Specialty	度 号 NO.	装饰-001
设计阶段 Design Phase	施工期 Rev	AT
图幅比例 Scale	图幅号 Rev	图 号 SIZE
图幅名称 / Drawing Title 一层原始平面图		

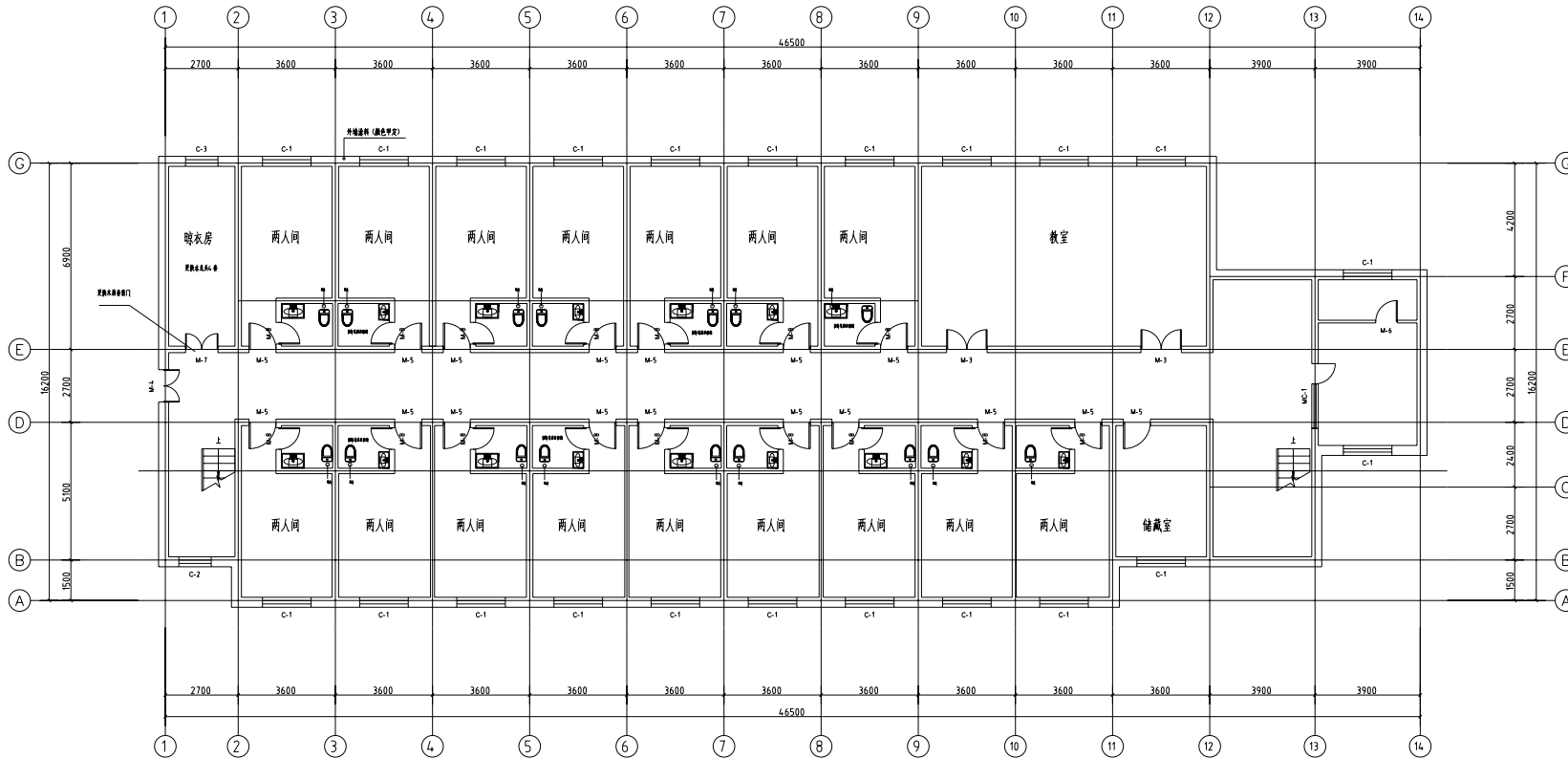

说明(一、二、三层共计):

- 1、拆除卫生间、晾衣房吊顶并新做300*300铝扣板吊顶43.38平米;
- 2、所有区域内墙、顶面乳胶漆铲除并新做6105.033平米;局部地面整修新做60平米;
- 3、所有卫生间、晾衣房做下水57间;
- 4、楼外墙重刷米黄色涂料1273.98平米;二、三层安装不锈钢防盜栏162.2平米(参考图集06J505-1-JH13)款式甲类
- 5、施工前应详细阅读全套图纸,核实地上地下物 经设计交底后方可施工;如有图纸与现状不符之处 请与设计协商解决;本说明未尽事宜,应执行国家及地方现行有关规范规程。
- 6、本图中不计之处,参见现行有关规范、规定、标准图集。

改造工程结束对室内进行清洁

所有局部维修工程量均以现场实际为准;

	签名/印章	签署栏
项目负责人	张明	梅春明
专业负责人	张明	梅春明
设计人	张明	梅春明
项目负责人注册章		
出图专用章		
审图章		
专业负责人注册章		
竣工章		
中昌宏(陕西)工程设计集团有限公司		
原设计单位 / Client		
项目名称 / Proj. Name 甘肃华通运行保障局信息中心 白银局网络数据机房改造项目		
项目编号 / Proj. Number		
子项目名称 / Sub-Proj. Name 康成园3#楼		
项目负责人 Proj. Manager	张明	梅春明
专业负责人 Chief	张明	梅春明
审定 Approved	张明	梅春明
审核 Examined	张明	梅春明
校对 Checked	张明	梅春明
设计 Designed	张明	梅春明
制图 Drawn	张明	梅春明
专业审核 Speciality	张明	梅春明
设计阶段 Design Phase	施工图 Rev	AT
图幅比例 Scale	比例尺 Date	图幅代号 Frame code
图幅名称 / Drawing Title 一层新建平面图		

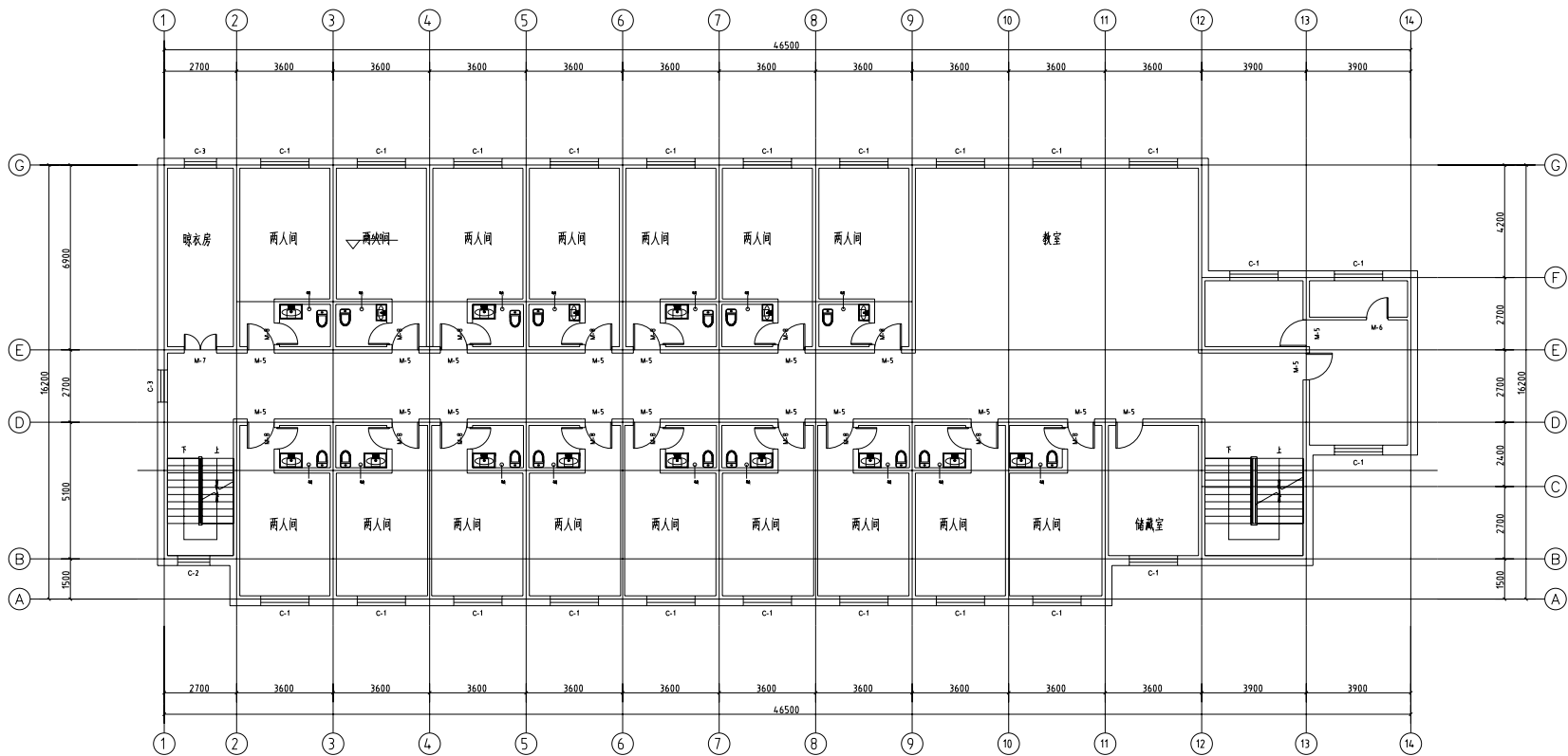

	签名栏	签署栏
项目负责人	##	##
专业负责人	##	##
设计人	##	##
项目负责人注册章		
出图专用章		
审图章		
专业负责人注册章		
竣工章		
中恒宏(陕西)工程设计集团有限公司		
原设计单位 / Client		
项目名称 / Proj. Name 甘肃省行政学院培训中心 附属楼装饰装修改造项目		
项目编号 / Proj. Number		
子项目名称 / Sub-Proj. Name 康以图3楼		
项目负责人 Proj. Manager	##	##
专业负责人 Chief	##	##
审定 Approved	##	##
审核 Examined	##	##
校核 Checked	##	##
设计 Designed	##	##
制图 Drawn	##	##
专业名称 Specialty	度 尺 NO.	装饰-003
设计阶段 Design Phase	施工图 Rev	AT 幅 号 SIZE
图幅比例 Scale	日期 Date	图幅代号 Frame code
图幅名称 / Drawing Title 二层原始平面图		

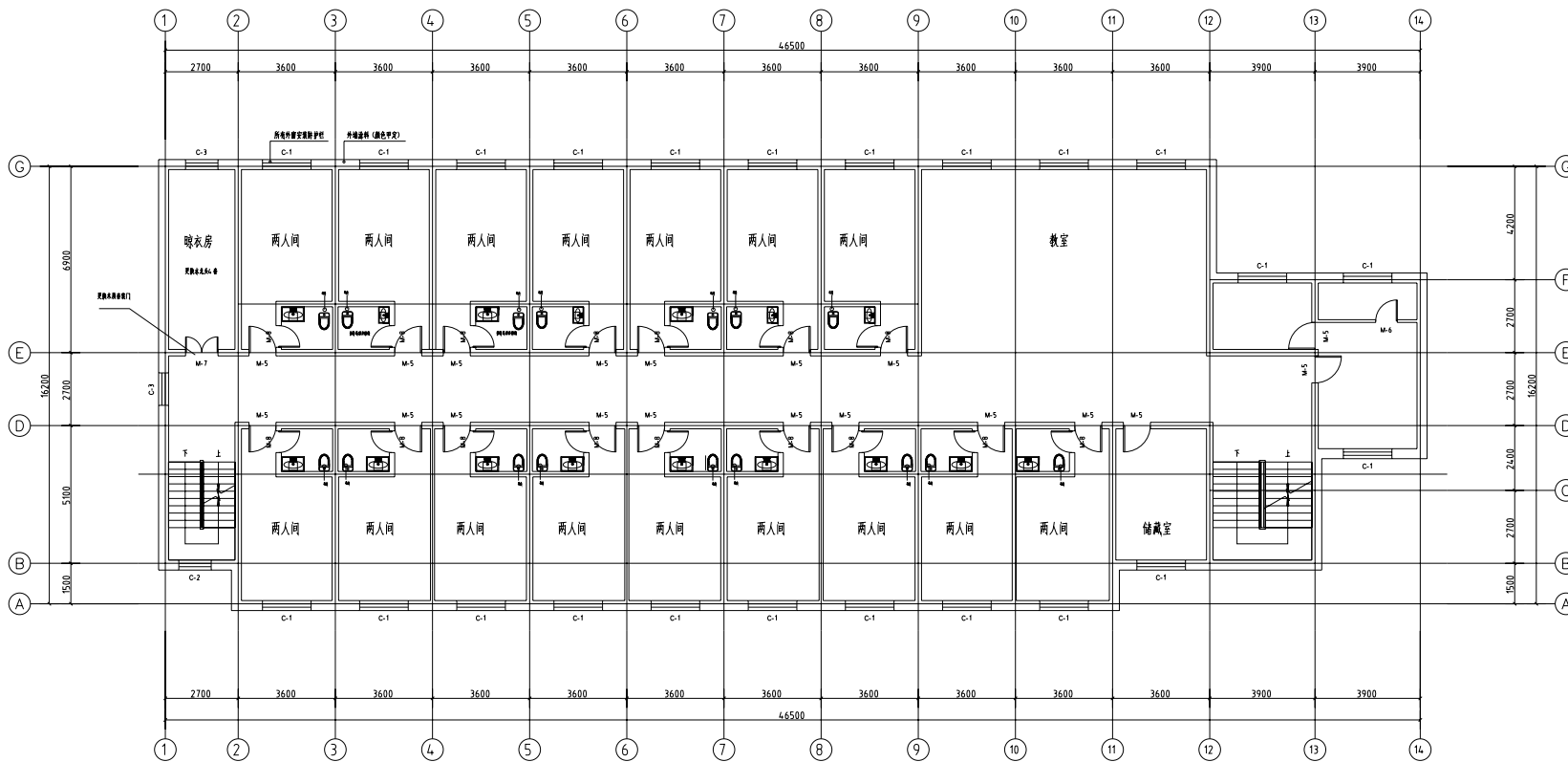

	签名打印栏	签署栏
项目负责人	##	##
专业负责人	##	##
设计人	##	##
项目负责人注册章		
出图专用章		
审图章		
专业负责人注册章		
竣工章		
中咨宏(陕西)工程设计集团有限公司		
原设计单位 / Client		
项目名称 / Proj. Name 安康市行政服务中心 安康市行政服务中心项目		
项目编号 / Proj. Number		
子项目名称 / Sub-Proj. Name 康沁园3#楼		
项目负责人 Proj. Manager	##	##
专业负责人 Chief	##	##
审定 Approved	##	##
审核 Examined	##	##
校核 Checked	##	##
设计 Designed	##	##
制图 Drawn	##	##
专业名称 Specialty	度 尺 NO.	装饰-004
设计阶段 Design Phase	施工期 Rev	AT SIZE A2
图框比例Scale	日期Date	图框代号Frame code A2
图框名称 / Drawing Title 二层新建平面图		

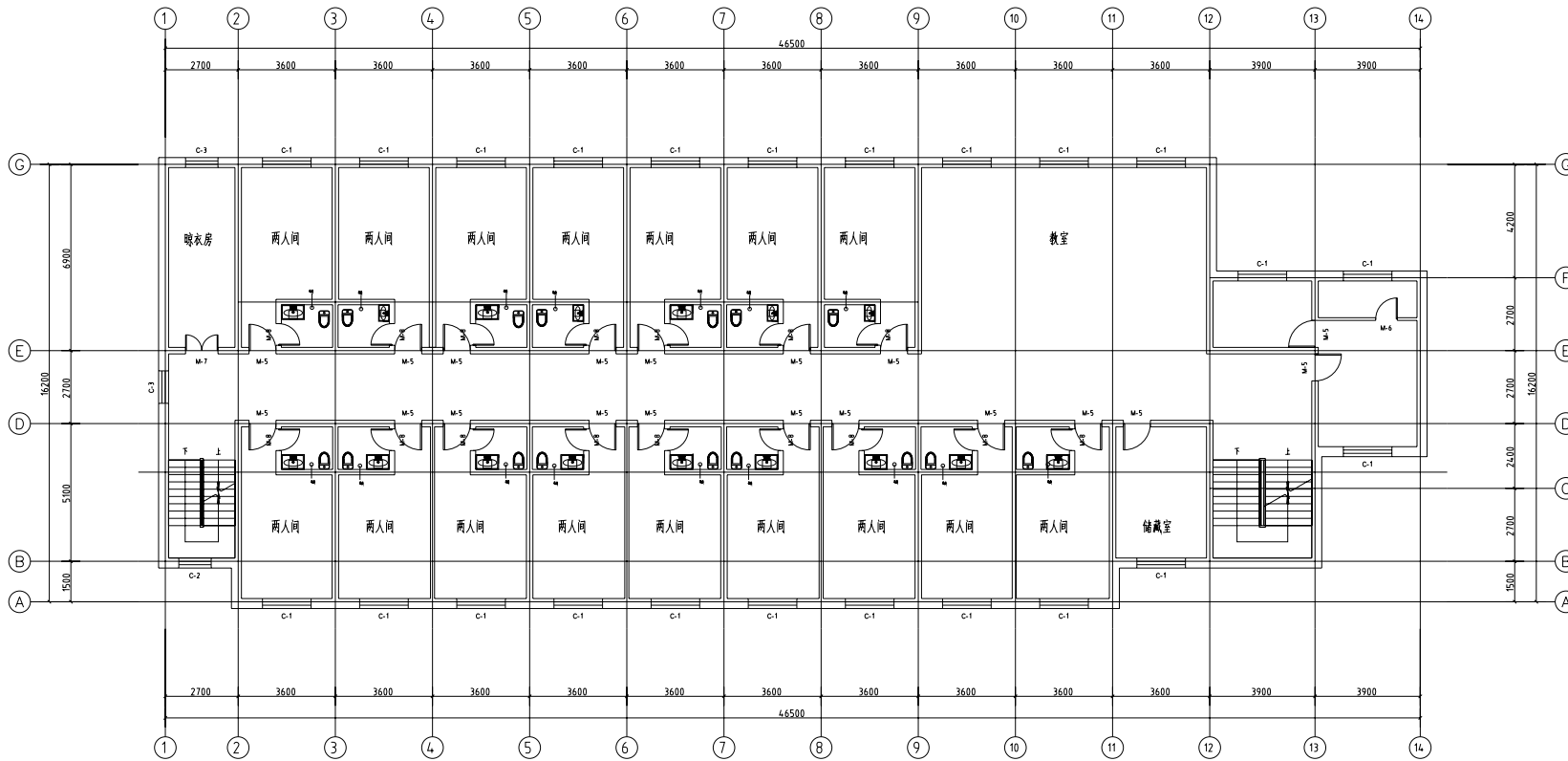

	实名打印栏	签署栏
项目负责人	##	梅春明
专业负责人	##	梅春明
设计人	##	梅春明
项目负责人注册章		
出图专用章		
审图章		
专业负责人注册章		
竣工章		
中咨宏(陕西)工程设计集团有限公司		
原设计单位 / Client		
项目名称 / Proj. Name 甘肃省民用机场航站楼管理中心 白银成县机场航站楼改造项目		
项目编号 / Proj. Number		
子项目名称 / Sub-Proj. Name 康沁园3#楼		
项目负责人 Proj. Manager	##	梅春明
专业负责人 Chief	##	梅春明
审定 Approved	##	李毅
审核 Examined	##	梅春明
校核 Checked	##	李毅
设计 Designed	##	梅春明
制图 Drawn	##	梅春明
专业名称 Specialty	度 院 NO.	装饰-005
设计阶段 Design Phase	施工图 Rev	AT
图幅比例 Scale	比例尺	1:1
图幅代号 Frame code	图幅大小	A2
图幅名称 / Drawing Title 三层原始平面图		

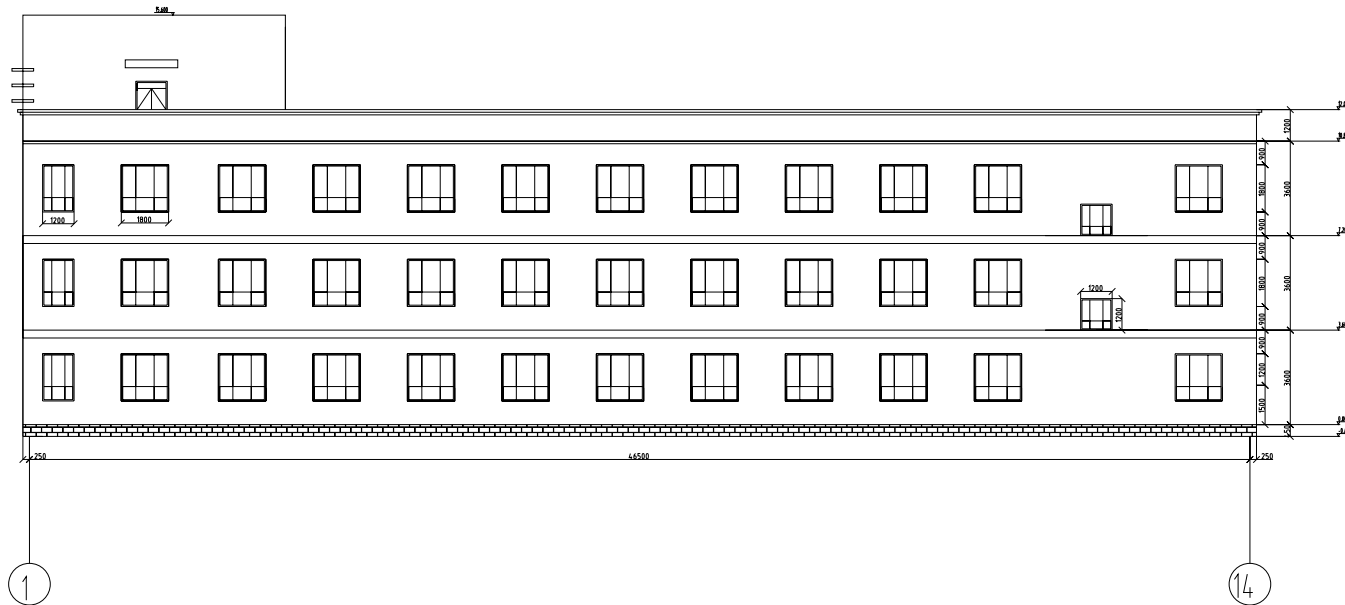

1-14 轴立面图

	姓名/印章	签署栏
项目负责人	胡春明	胡春明
专业负责人	胡春明	胡春明
设计人	胡春明	胡春明
项目负责人注册章		
出图专用章		
审图章		
专业负责人注册章		
竣工章		
中昌宏(陕西)工程设计集团有限公司		
原设计单位 / Client		
项目名称 / Proj. Name 安康市汉江新城建设中心 安康市汉江新城建设中心		
项目编号 / Proj. Number		
子项目名称 / Sub-Proj. Name 康汉园3#楼		
项目负责人 Proj. Manager	胡春明	胡春明
专业负责人 Chief	胡春明	胡春明
审定 Approved	李健	李健
审核 Examined	胡春明	胡春明
校核 Checked	李健	李健
设计 Designed	胡春明	胡春明
制图 Drawn	胡春明	胡春明
专业名称 Specialty	建筑	建筑-007
设计阶段 Design Phase	施工图	Rev
比例尺/Scale	1:100	AT
图幅代号/Frame code		AZ
图幅名称 / Drawing Title 立面图		

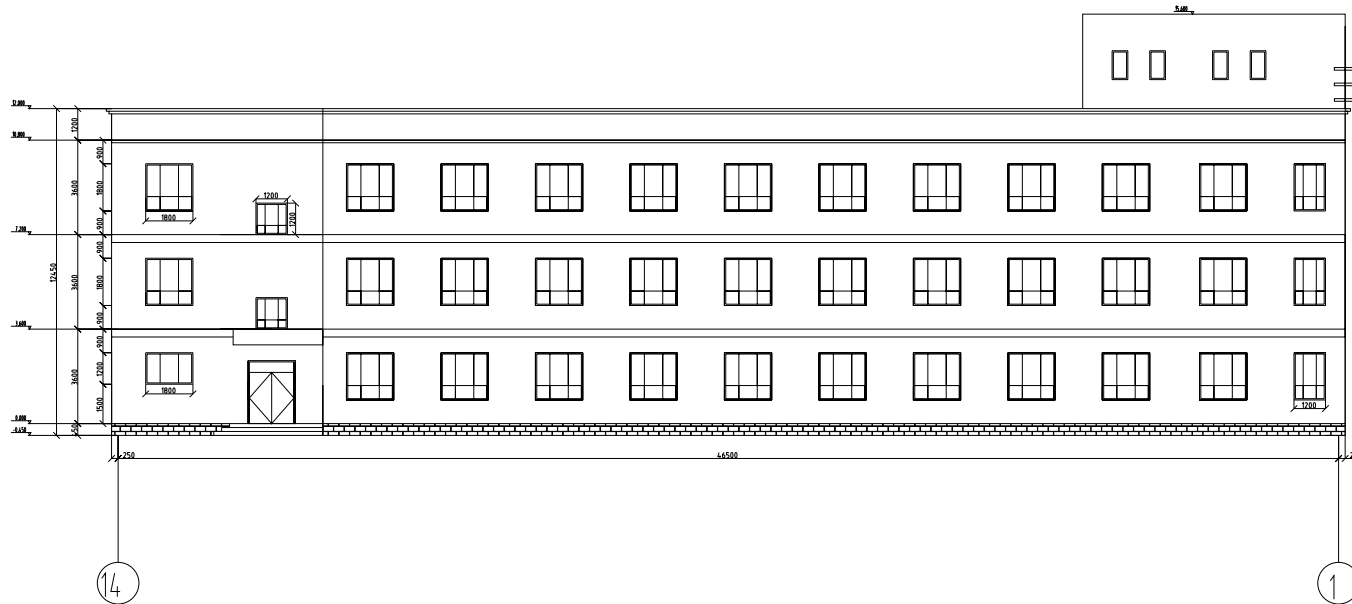

14-1轴立面图

	签名打印栏	签署栏
项目负责人	##	##
专业负责人	##	##
设计人	##	##
项目负责人注册章		
出图专用章		
审图章		
专业负责人注册章		
竣工章		
中昌宏(陕西)工程设计集团有限公司		
原设计单位 / Client		
项目名称 / Proj. Name 甘肃康成房地产开发有限公司 自建房住宅楼工程		
项目编号 / Proj. Number		
子项名称 / Sub-Proj. Name 康成园3#楼		
项目负责人 Proj. Manager	##	##
专业负责人 Chief	##	##
审定 Approved	##	李毅
审核 Examined	##	##
校核 Checked	##	李毅
设计 Designed	##	##
制图 Drawn	##	##
专业名称 Specialty	度 尺 NO.	##
设计阶段 Design Phase	施工期 Rev	##
图幅比例Scale	图幅代号Frame code	##
图幅名称 / Drawing Title 立面图		

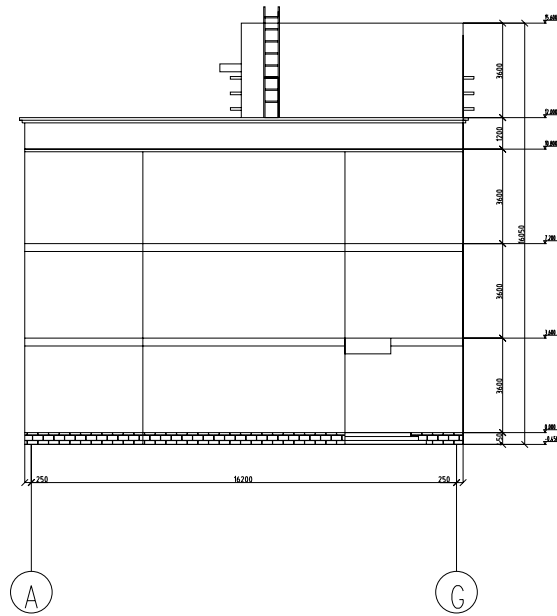

A-G轴立面图

	签名打印栏	签署栏
项目负责人	##	##
专业负责人	##	##
设计人	##	##
项目负责人注册章		
出图专用章		
审图章		
专业负责人注册章		
竣工章		
中昌宏(陕西)工程设计集团有限公司		
原设计单位 / Client		
项目名称 / Proj. Name 甘肃省住房和城乡建设厅信息中心 甘肃省住房和城乡建设厅信息中心		
项目编号 / Proj. Number		
子项名称 / Sub-Proj. Name 康沁园3#楼		
项目负责人 Proj. Manager	##	##
专业负责人 Chief	##	##
审定 Approved	##	李毅
审核 Examined	##	##
校核 Checked	##	李毅
设计 Designed	##	##
制图 Drawn	##	##
专业名称 Specialty	度 瓦 NO.	装饰-009
设计阶段 Design Phase	施工期 Rev	AT
图幅比例Scale	日期Date	图幅代码Frame code
图幅名称 / Drawing Title 立面图		

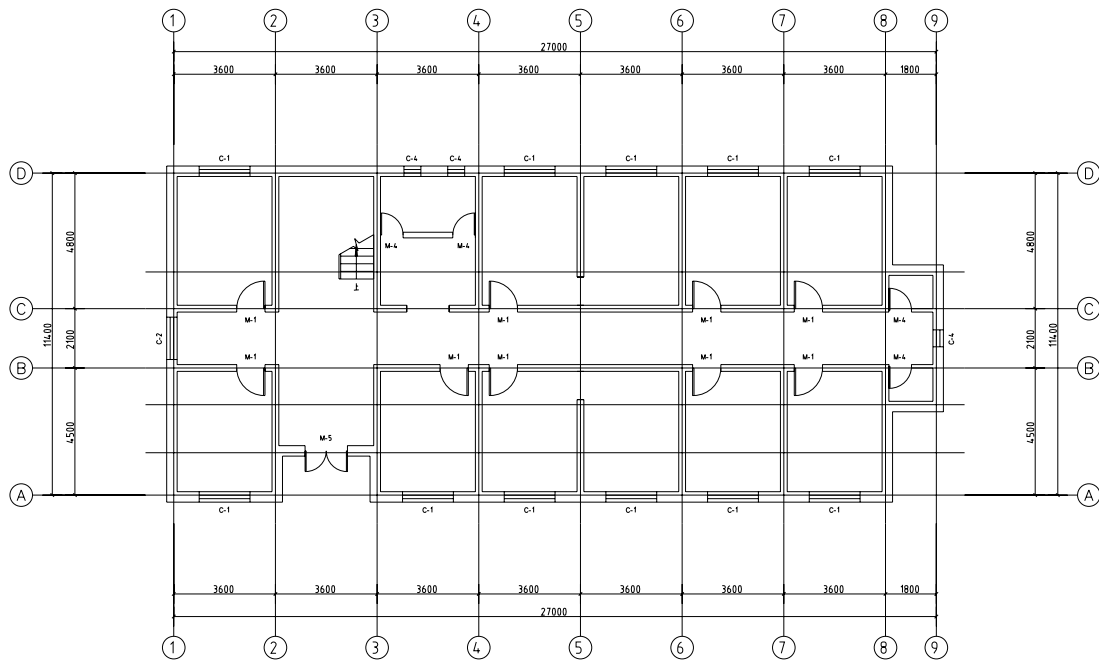

	姓名/印栏	签署栏
项目负责人	##	杨春明
专业负责人	##	杨春明
设计人	##	杨春明
项目负责人注册章		
出图专用章		
审图章		
专业负责人注册章		
竣工章		
中昌宏(陕西)工程设计集团有限公司		
原设计单位 / Client		
项目名称 / Proj. Name 安康市汉滨区疾病预防控制中心 门诊楼装饰装修改造项目		
项目编号 / Proj. Number		
子项目名称 / Sub-Proj. Name 医疗康复楼		
项目负责人 Proj. Manager	##	杨春明
专业负责人 Chief	##	杨春明
审定 Approved	##	李毅
审核 Examined	##	杨春明
校核 Checked	##	李毅
设计 Designed	##	杨春明
制图 Drawn	##	杨春明
专业名称 Specialty	度 尺 NO.	装饰-001
设计阶段 Design Phase	施工期 Rev	AT 幅 数 SIZE
图幅代号 Scale	日期/日期 Date	图幅代号/Frame code
图幅名称 / Drawing Title 一层原始平面图		

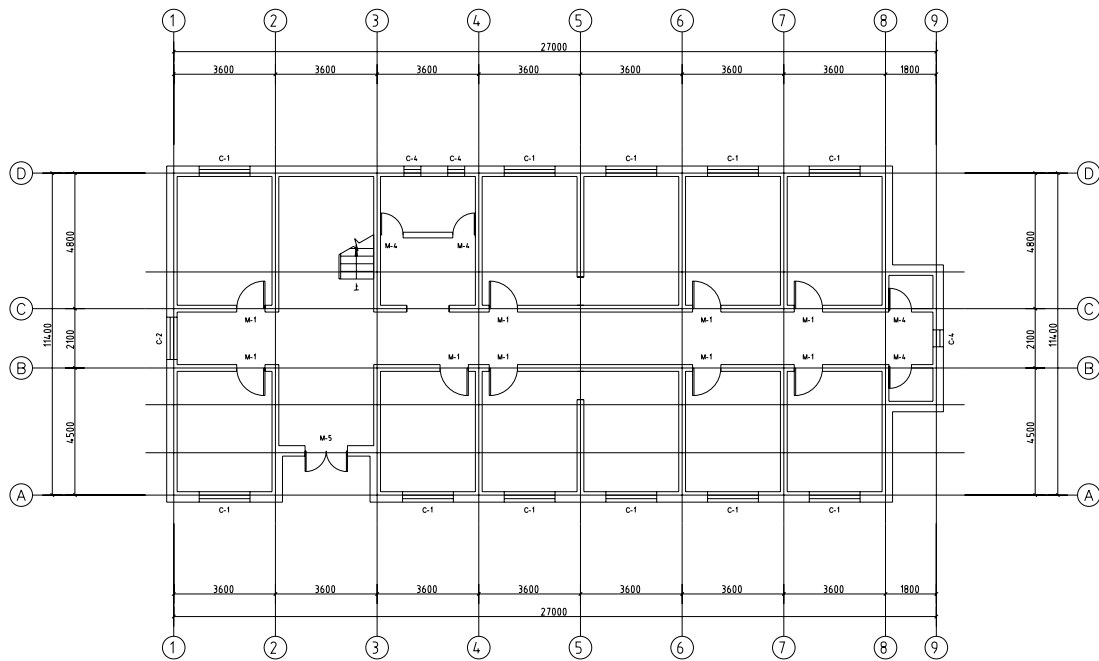

说明:

- 1、部分房间墙、顶面乳胶漆重做564.94平米,并更换装饰平开门套(带亮子)(共10间)
 - 2、维修公共卫生间室外PVC-U DN150 排污管3米;
 - 3、施工前应详细阅读全套图纸,核实地上地下物 经设计交底后方可施工,如有图纸与现状不符之处 请与设计协商解决;本说明未尽事宜,应执行国家及地方现行有关规范规程。
 - 4、本图中不详之处,参见现行有关规范、规定、标准图集。
- 改造工程结束后室内进行清洁
所有局部维修工程量均以现场实际为准;

	签名打印栏	签署栏
项目负责人	##	梅春明
专业负责人	##	梅春明
设计人	##	梅春明
项目负责人注册章		
出图专用章		
审图章		
专业负责人注册章		
竣工章		
中昌宏(陕西)工程设计集团有限公司		
原设计单位 / Client		
项目名称 / Proj. Name 安康市汉江流域水质提升中心 白河县水质提升站项目		
项目编号 / Proj. Number		
子项目名称 / Sub-Proj. Name 医疗康复楼		
项目负责人 Proj. Manager	##	梅春明
专业负责人 Chief	##	梅春明
审定 Approved	##	李毅
审核 Examined	##	梅春明
校核 Checked	##	李毅
设计 Designed	##	梅春明
制图 Drawn	##	梅春明
专业名称 Specialty	度 尺 NO.	装饰-002
设计阶段 Design Phase	施工期 Rev	AT
图幅比例 Scale	日期 Date	图幅代号 Frame code
图幅名称 / Drawing Title 一层新建平面图		

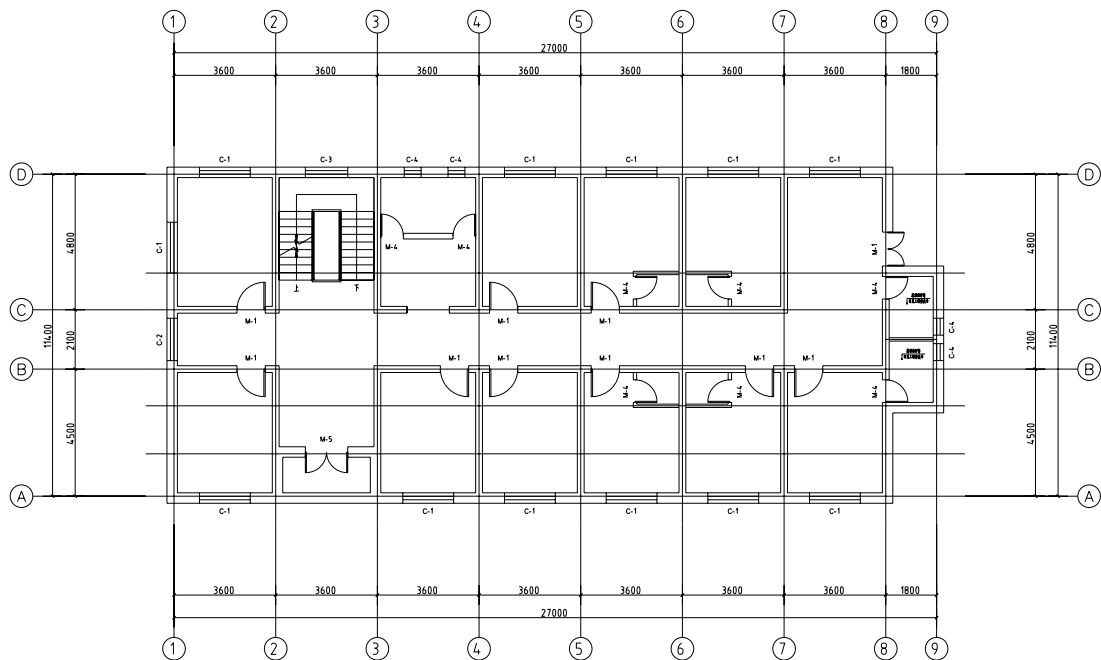

	签名打印栏	签署栏
项目负责人	##	梅春明
专业负责人	##	梅春明
设计人	##	梅春明
项目负责人注册章		
出图专用章		
审图章		
专业负责人注册章		
竣工章		
中昌宏(陕西)工程设计集团有限公司		
原设计单位 / Client		
项目名称 / Proj. Name 安康市汉滨区汉滨区疾病预防控制中心 门诊楼新建项目		
项目编号 / Proj. Number		
子项目名称 / Sub-Proj. Name 医疗康复楼		
项目负责人 Proj. Manager	##	梅春明
专业负责人 Chief	##	梅春明
审定 Approved	##	李毅
审核 Examined	##	梅春明
校核 Checked	##	李毅
设计 Designed	##	梅春明
制图 Drawn	##	梅春明
专业名称 Specialty	度 尺 NO.	装 饰 NO. 003
设计阶段 Design Phase	施工期 Rev	图 框 SIZE
图框比例 Scale	日期 Date	图框代号 Frame code
图框名称 / Drawing Title 二层平面图		

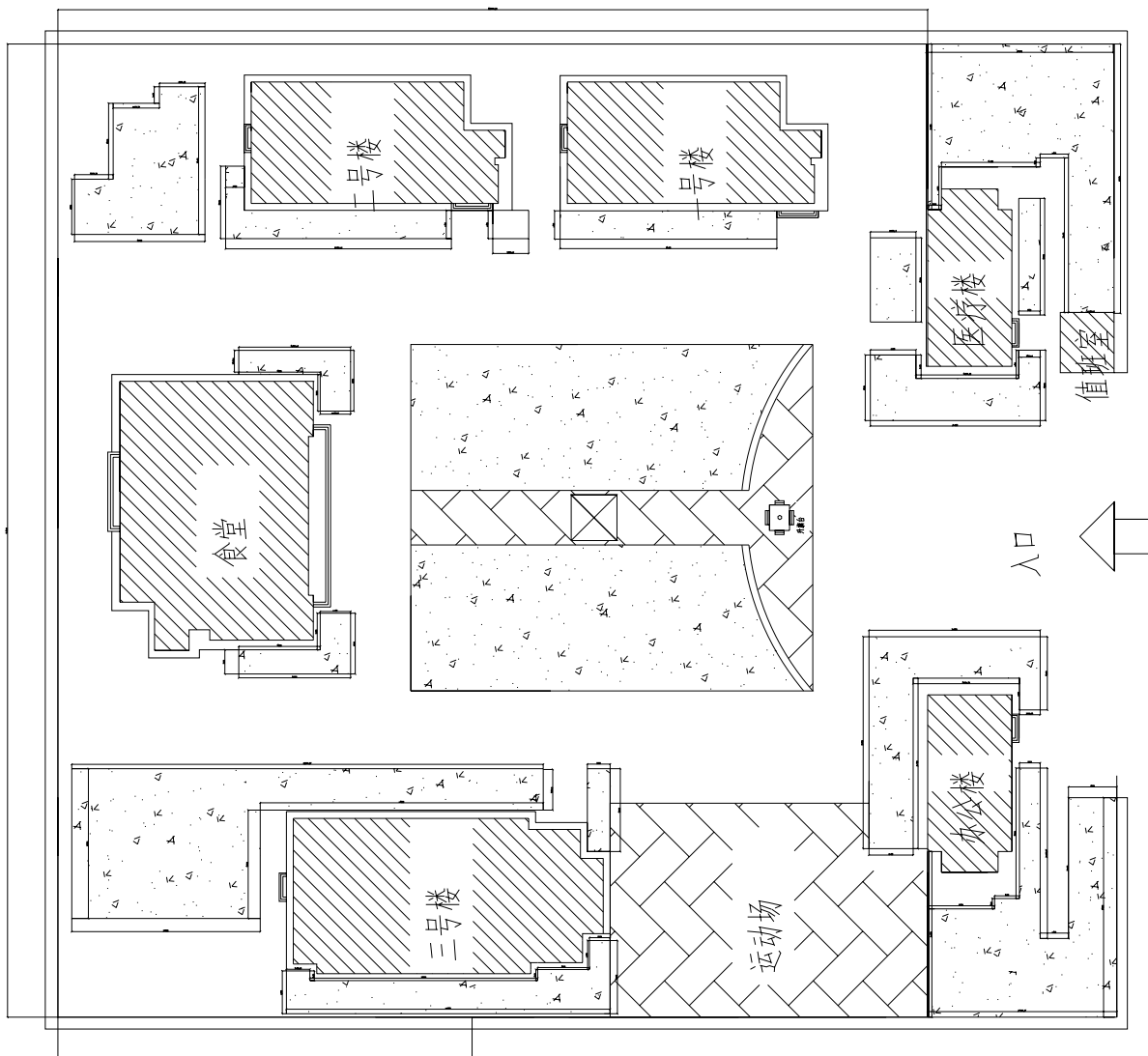

	签名打印栏	签署栏
项目负责人	曹春晖	梅春明
专业负责人	曹春晖	梅春明
设计人	曹春晖	梅春明
项目负责人注册章		
出图专用章		
审图章		
专业负责人注册章		
竣工章		
中昌宏(陕西)工程设计集团有限公司		
原设计单位 / Client		
项目名称 / Proj. Name 甘肃省司法行政戒毒康复中心 自愿戒毒场所维修改造项目		
项目编号 / Proj. Number		
子项目名称 / Sub-Proj. Name 室外总平面图		
项目经理人 Proj. Manager	曹春晖	梅春明
专业负责人 Chief	曹春晖	梅春明
审定 Approved	李静	李静
审核 Examined	曹春晖	梅春明
校核 Checked	李静	李静
设计 Designed	曹春晖	梅春明
制图 Drawn	曹春晖	梅春明
专业名称 Specialty	建筑学	建筑学
设计阶段 Design Phase	施工图	Rev
比例尺/Scale	1:100	图框号/Frame code
图框名称 / Drawing Title		
总平面图		

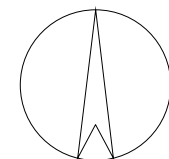
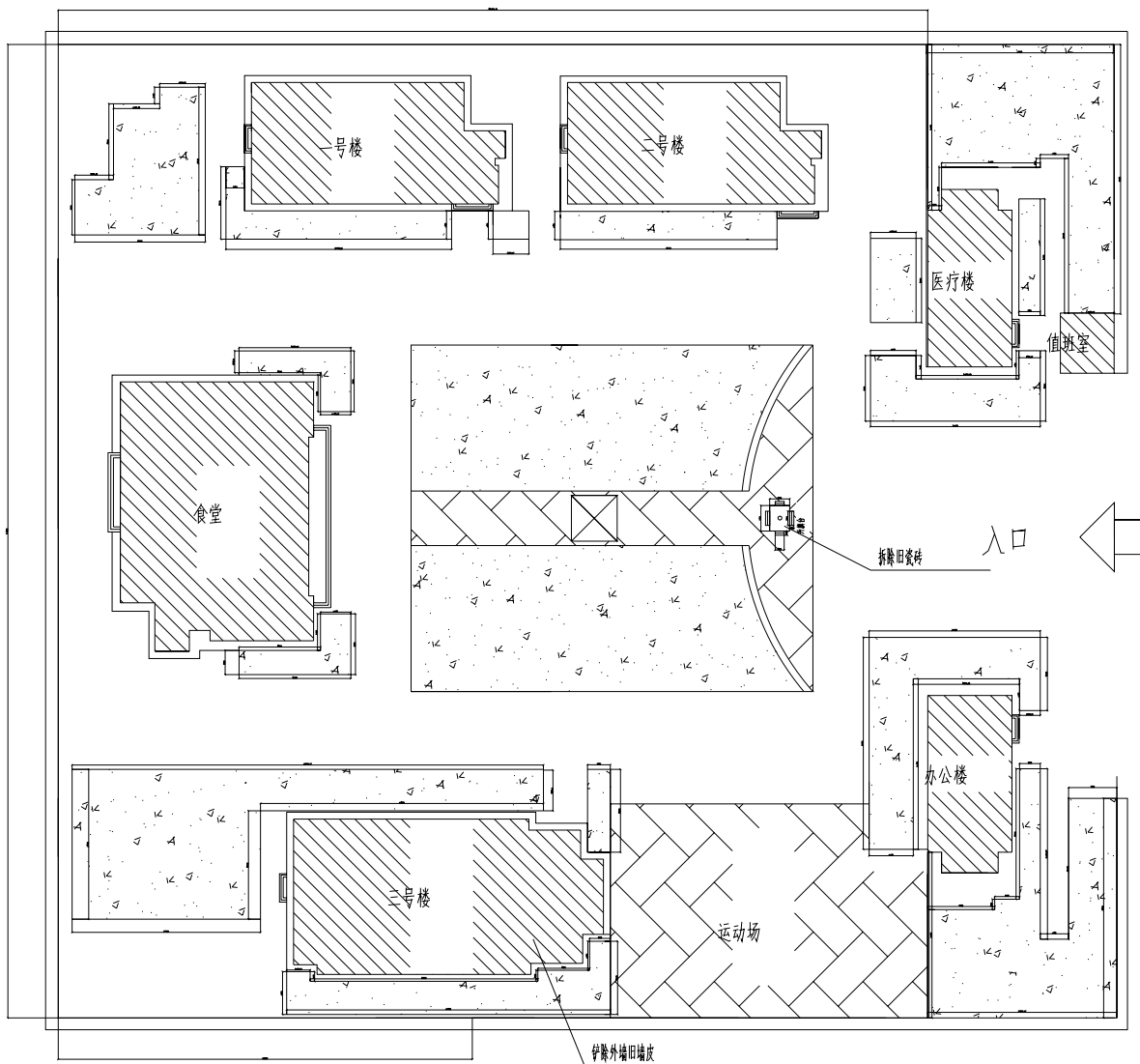

	签名打印栏	签署栏
项目负责人	曹春晖	梅春研
专业负责人	曹春晖	梅春研
设计人	曹春晖	梅春研
项目负责人注册章		
出图专用章		
审图章		
专业负责人注册章		
竣工章		
中昌宏(陕西)工程设计集团有限公司		
原设计单位 / Client		
项目名称 / Proj. Name 甘肃省司法行政戒毒康复中心 自愿戒毒场所维修改造项目		
项目编号 / Proj. Number		
子项目名称 / Sub-Proj. Name 室外总平面图		
项目负责人 Proj. Manager	曹春晖	梅春研
专业负责人 Chief	曹春晖	梅春研
审定 Approved	李静	李静
审核 Examined	曹春晖	梅春研
校对 Checked	李静	李静
设计 Designed	曹春晖	梅春研
制图 Drawn	曹春晖	梅春研
专业名称 Specialty	建筑学/Architectural	图号: 002
设计阶段 Design Phase	施工图 Rev	图幅: A1
图幅名称/Scale	比例尺/Scale	图幅大小/Frame code
图幅名称 / Drawing Title		
室外拆除总平面图		

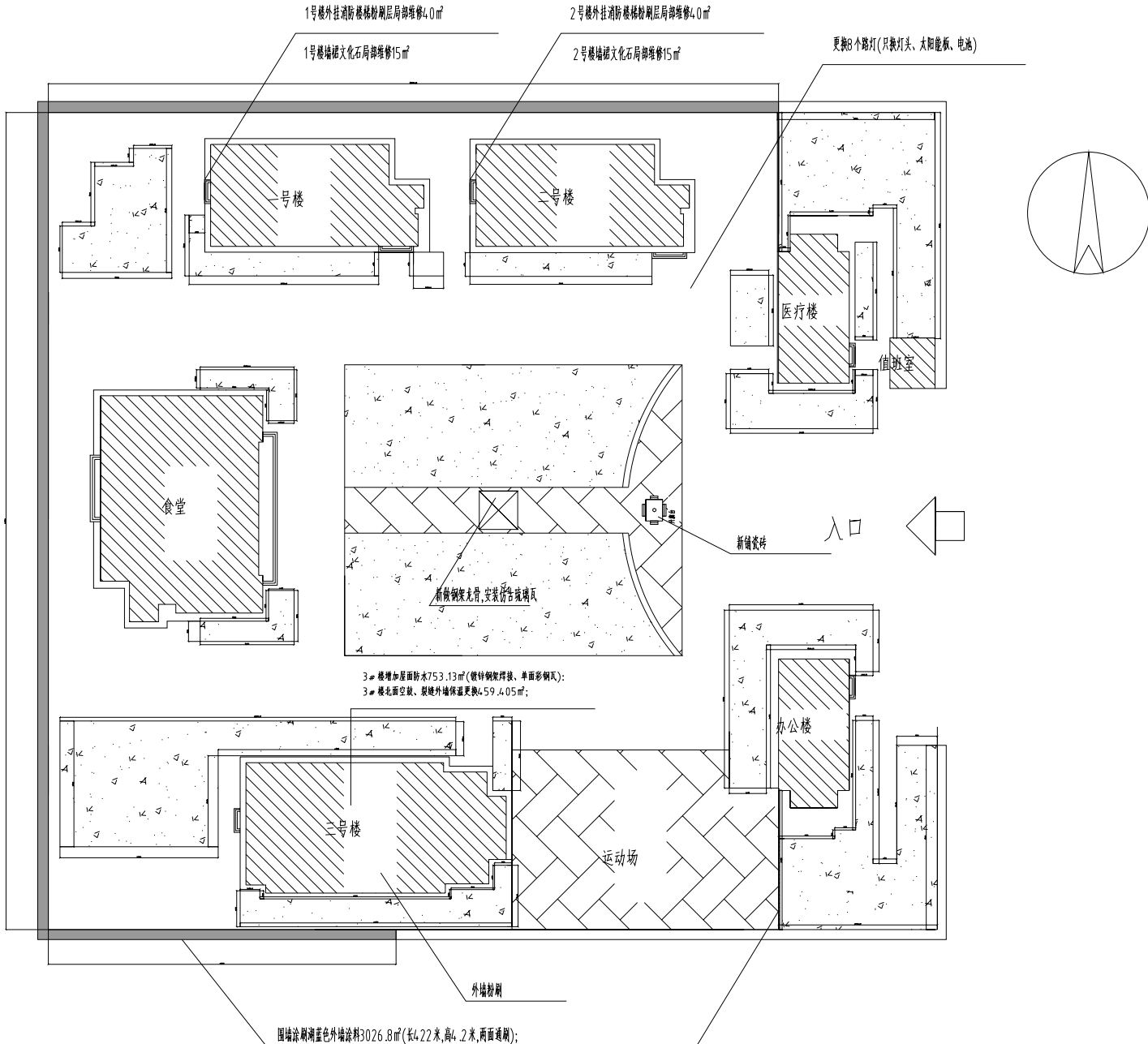

	签名打印栏	签署栏
项目负责人	曹春晖	梅春河
专业负责人	曹春晖	梅春河
设计人	曹春晖	梅春河
项目负责人注册章		
出图专用章		
审图章		
专业负责人注册章		
竣工章		
中昌宏(陕西)工程设计集团有限公司		
原设计单位 / Client		
项目名称 / Proj. Name 甘肃省司法行政戒毒康复中心 自原戒毒场所维修改造项目		
项目编号 / Proj. Number		
子项目名称 / Sub-Proj. Name 室外总平面图		
项目负责人 Proj. Manager	曹春晖	梅春河
专业负责人 Chief	曹春晖	梅春河
审定 Approved	李静	李静
审核 Examined	曹春晖	梅春河
校核 Checked	李静	李静
设计 Designed	曹春晖	梅春河
制图 Drawn	曹春晖	梅春河
专业名称 Specialty	建筑学(Drawing)	建筑:003
设计阶段 Design Phase	施工图 Rev	AT
比例尺/Scale	日期/Date	图幅代号/Frame code
图幅名称 / Drawing Title 室外新建总平面图		